企業名：株式会社 キョウワ

住所： 〒668-0852　豊岡市江本583番地

企業ホームページURL： https://kyowa-toyooka.co.jp

電話番号： 0796-23-1180

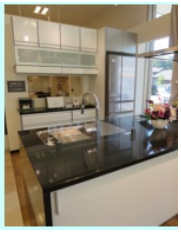

地域	東播磨　但馬
職種	建設業（総合工事、設備工事）　卸売・小売業　その他
企業の特色	転勤が無いもしくは少ない　地域限定で働ける正社員制度あり　求人募集中
福利厚生等	完全週休２日制　奨学金返済支援制度あり　社宅もしくは家賃補助制度あり　何らかの週休２日制
各種認定制度	仕事と生活の調和推進認定企業　仕事と生活の調和推進宣言企業　兵庫型奨学金返済支援制度　SDGｓ宣言企業

企業情報

事業内容

（１） 木材製品・建築資材・住宅設備機器の販売（キッチン・バス・トイレ・サッシ等）
（２） 原木市売販売業（毎月２～３回市を開催）

企業アピール

弊社は住宅資材・キッチン・サッシ等住宅機器を取扱う専門商社です。地元密着型の中小企業としてお得意先様の要望している商品・製品をほぼ取り揃える事が出来ます。そして、お得意先様ユーザー様を第一として考え、会社一丸となって業務に邁進しています。

アピールポイント

（１） 昭和２０年１２月に会社設立し、設立８０周年を迎えた老舗企業です。
（２） 販売・取引先は但馬一円、京丹後市、播磨、阪神地区のエリアです。
（３） 新築リフォーム住宅に関する資材・機器すべて弊社にて調達出来ます。

採用実績と計画

〈採用実績〉
令和６年度　　大卒採用１名
令和５年度　　大卒採用２名
令和４年度　　大卒採用２名
〈採用計画〉
営業職　大卒採用１～２名
営業職　高卒採用１～２名

こんな会社を目指しています

長年に亘り蓄えたノウハウを生かして日々変化していく新しい時代に沿った新製品、商品群を取り揃え、多様化するニーズにお応え出来る社員の育成を図りつつ、地元総合住宅資材会社のパイオニアとして地域社会に貢献し、お客様より愛される会社を目指しています。

こんな人を採用したい

（１） 企業理念に共感出来る方
《企業理念：地域社会に貢献し、お客様に愛され支持される会社》
（２） 誰かの為に頑張れる方
（３） モノ作りが好きな方
（４） みんなで一つの目標に向かって努力し、又そこに楽しみを見いだせる方

採用担当者からのメッセージ

当社は設立80年目を迎えました。木材製品や建築資材を取り扱う会社ですが、建築の専門知識や予備知識が無くても大丈夫です。入社後は先輩社員のマンツーマン指導を行いますのでご安心ください。
兵庫で就職したい方、Uターンを考えている学生の方、但馬地方で働いてみたい方大歓迎です。
是非ともご応募をお待ちしております。
「共存協栄」精神で地域発展の為、皆さんの力を貸してください。