企業名：宮脇機械プラント株式会社

住所： 〒673-0021　明石市北王子町2-26

企業ホームページURL： http://www.mkp-fa.co.jp/

電話番号： 078-927-1181

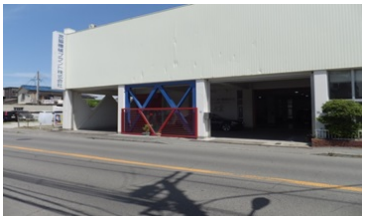

地域	東播磨
職種	製造業　卸売・小売業
企業の特色	転勤が無いもしくは少ない　インターンシップ制度あり　UJIターン就職に対する支援あり　研修制度あり
福利厚生等	完全週休２日制　社宅もしくは家賃補助制度あり
各種認定制度	仕事と生活の調和推進宣言企業

企業情報

事業内容

① もの作りに必要な生産設備の販売
② ライン周辺機器の構想・設計・製造・販売
③ ロボットによる無人化自動化のシステム販売

企業アピール

航空宇宙・電気・エネルギー製造装置・鉄道車両・船舶・建設機械などに強い工作機械専門商社

アピールポイント

地域密着・成長分野に関わる・地域シェアトップクラス・収益性高い
・チームワーク団結力がある。
社員を大切にする会社です。

採用実績と計画

<採用実績>
平成30年度　大卒採用4名
採用計画
総合職/技術職

こんな会社を目指しています

当社の財産は社員です。社員の誰もがやる気さえあれば社長になるチャンスのある会社。
Ｓｍａｌｌ ｂｕｔ Ｅｘｃｅｌｌｅｎｔ！小さいけれど付加価値の高い商社として創業以来50年兵庫県の製造業の皆様にお役に立てるように頑張ってきました。
現在では県下大手製造業にお取引を頂きその関係で海外の工場や航空関連工場のある岐阜・名古屋などの工場にもお取引いただいています。創業100年に向け一緒に走りませんか！

こんな人を採用したい

・新しい事に興味がある方
・創意工夫が出来る方
・ロボットの自動化に興味がある方

採用担当者からのメッセージ

当社はＢｔｏＢの最たる会社です。
多分ほとんどの方が知りません。こういう機会に一度見て頂ければ・・・