

いーえすぷらんにんぐ

(株)イーエスプランニング



公式サイト

〒650-0044 神戸市中央区東川崎町1丁目3-3
 神戸ハーバードセンタービル9階
 TEL.078-362-2512

- 👑 令和元年度 ひょうご仕事と生活のバランス企業表彰
- 👑 ひょうご産業SDGs認証企業(アドバンスステージ)
- 👑 成長期待企業

駐車場経営で兵庫県No.1の実績

弊社は神戸の資産を活かす不動産コンサルティング会社です。マンション・テナントビル・駐車場等の不動産を所有するオーナーに寄り添い、資産を守り、活かすことが私たちの仕事です。なかでも駐車場経営においては兵庫県No.1の実績を誇り、150カ所以上の

運営実績がございます。人口減少化のなか、AIに淘汰されない50年続く仕事、50年後も世の中から必要とされる人材育成に挑戦する会社です。お客様と感動を共有し、地域社会に必要な会社であり続けるため日々の事業活動を行っております。



事務所のエントランスです

企業データ

- 設立(創業) / 1992年
- 資本金 / 4,000万円
- 売上高 / 12億8,046万円
(2023年2月期)
- 従業員数 / 72名
- 平均年齢 / 30.0歳
- 業態 / 不動産コンサルティング業

地元高校生へのメッセージ



社員一同

「駐車場から神戸を豊かに」をスローガンにお客様が喜ぶ仕事と社員が喜ぶ仕事、そのために創意工夫することが私たちのお仕事です。そんな仕事を神戸でしたいという方を歓迎いたします。



〒651-2124 神戸市西区伊川谷町潤和西ノ口750番地6
TEL.078-978-6760

- 👑 令和元年度 ひょうご仕事と生活のバランス企業表彰
- 👑 ひょうご・こうべ女性活躍推進企業 (ミモザ企業) 認定企業
- 👑 令和3年度 ひょうごオンリーワン企業
- 👑 成長期待企業

特殊精密部品加工を得意とする「金属加工の駆け込み寺」

弊社は「金属加工の駆け込み寺」のキャッチコピーを掲げ、特殊精密部品加工を得意としております。

難削材の旋削加工からスタートし、多種多様な工作機械を保有、現在では金属造形技術へ発展させていただいております。また、3次元測定器での精度保証にも定評をいただ

ております。

長きにわたり自動車、航空機、半導体の部品加工の経験もあり、新素材の加工工法の開発もしています。近年では、デジタルものづくりとしてリバースエンジニアリング、従来の機械加工に金属造形加工を駆使した加工も手掛けております。



金属加工の駆け込み寺でデジタルものづくり

企業データ

- 設立(創業) / 1980年
- 資本金 / 5,000万円
- 売上高 / 非公開
- 従業員数 / 50名
- 平均年齢 / 34.0歳
- 業態 / 製造業

地元高校生へのメッセージ



製造部 白井 陽菜

当社は製造業の中では珍しく、女性スタッフが多く活躍しています。仕事内容は難しいことばかりではなく、男女関係なくできることもたくさんあります。ものづくりへの興味があれば未経験でも学べることは多い会社です。



〒658-0023 神戸市東灘区深江浜町32番
TEL.078-451-1481

令和5年度 ひょうご仕事と生活のバランス企業表彰

味の感動を伝えるー

1923年に創業して以来、神戸の地でこだわりの食品を作り続けてきた当社。業務用商品をはじめ、家庭用や学校給食、生協宅配やOEM（相手先ブランドによる生産）など、多種多様な商品を通じて人々の食生活を支えてきました。私たちがモノづくりを行う上で大切にしているのは「調合ではなく調理」という姿勢。製造工程だけでなく、フレッシュ

野菜の使用など原材料にもこだわり、本当においしいと思えるモノづくりをしています。2022年には4つ目の生産拠点となるポートアイランド工場を建設、稼働を開始し、今後ますますの成長を見込んでいる当社。これからもこだわりの商品を通して、人々の食生活がより豊かになるよう挑戦してまいります。



当社は「味の感動」を作り続けています

企業データ

- 設立(創業) / 1954年
(創業1923年)
- 資本金 / 9,000万円
- 売上高 / 148億円
(2023年8月期)
- 従業員数 / 315名
- 平均年齢 / 43.8歳
- 業態 / 食料品製造業

地元高校生へのメッセージ



管理本部 業務管理部 部長
小嶋 拓

当社では業務用、家庭用、学校給食など、様々な形で人々の生活を支えています。地元への貢献はもちろん、生きる上で欠かすことのできない「食」に関わる大切な仕事ですので、きっとやりがいを持って働くことができます。



〒654-0024 神戸市須磨区大田町7丁目4-2
TEL.078-732-3851

- 👑ひょうご産業SDGs認証企業(アドバンスステージ)
- 👑平成28年度 ひょうごオンリーワン企業(令和3年度再認定)
- 👑平成28年度 ひょうごNo.1ものづくり大賞 大賞
- 👑成長期待企業

「止める」技術で様々な分野へ

鉄道車両向け電気制御機器（ブレーキ電気制御機器は国内シェア50%を占める）や大電力用変電設備の制御・周辺機器など社会インフラに特化した機器を製造しており、災害時に安全に「止める」技術で社会に貢献している会社です。また、近年はそれらの技術を応用し、高速道路のETC装置や人工衛星にも搭載された製品を開発・製造しています。

開業から40年以上経過した小野工場では、2021年5月に機械工場を、2022年2月に板金工場を建設・移設し、部品製造・加工部門がパワーアップしました。さらに、2022年3月には、社員の憩いの場としてカコテラスが完成し、社員のコミュニケーションの向上を図っています。



カコテラス（社員の憩いの場）

企業データ

- 設立（創業）／1961年
（創業1935年）
- 資本金／7,700万円
- 売上高／45億8,000万円
（2022年11月期）
- 従業員数／239人
- 平均年齢／45.1歳
- 業態／製造業

地元高校生へのメッセージ



製品製造部 橋爪 樹

ほぼ全員、社会インフラの知識がないまま入社しています。しかし入社後には様々な研修や諸先輩からの指導により、任された業務をこなすことで自信が付き、やりがいを感じています。そんな私たちが寄り添い、サポートしますので、安心して応募ください。



〒651-0055 神戸市中央区熊内橋通3丁目3番25号
TEL.078-231-1455

「100年ブランド企業を目指す育毛剤業界のパイオニア」

株式会社加美乃素本舗は1932年に日本初の養毛毛生剤「加美乃素」を発売した、育毛剤業界のパイオニア企業です。当社は神戸本社と東京支社の2拠点で、商品はすべて神戸本社工場で生産されております。海外では中東・東南アジアを中心に45の国と地域に輸出しており、グローバルに展開中。「美と健

康に奉仕する」を社是に掲げ、安心して安全な「モノづくり」に励んでおります。

今後は長年培った技術力を生かし、スキンケア商品やまつ毛美容液など様々な分野にも積極的に挑戦し、100年ブランド企業を構築すべく若手社員を中心に全社一丸となって取り組んでまいります。



神戸市中央区にある本社工場

企業データ

- 設立(創業) / 1953年
(創業1908年)
- 資本金 / 1億円
- 売上高 / 非公開
- 従業員数 / 133名
- 平均年齢 / 40.7歳
- 業態 / 化粧品・医薬部外品製造販売業

地元高校生へのメッセージ

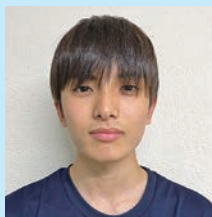

生産本部 製造部 充填包装課
小山 貴大

私たちの会社は育毛剤を主力にヘアケアやスキンケア商品など様々な製品を製造・販売しており、長い歴史と高い信頼性があります。職場の雰囲気は明るくなじみやすいです。優しく頼れる先輩方と共に働きましょう！



〒650-0022 神戸市中央区元町通6丁目3-17
TEL.078-351-0001

神戸で愛される瓦せんべい発祥の店

神戸で150年愛される「瓦せんべい」発祥の店です。神戸港が開港した5年後の明治6年に創業して以来、世代を超えて愛され、人と人を喜びでつなぐお菓子を神戸からお届けしています。

開港により神戸では洋の東西から様々な食材を手に入れることができたのですが、当時の食文化ではバターはあまり好まれませんでした。

そのため創業者は、カステラと同じ材料を使用した和風のクッキー「瓦せんべい」を考案しました。「瓦せんべい」は、和菓子というよりは神戸の「洋菓子」の始まりだったとも言えます。

亀井堂総本店は創業者のフロンティアスピリットを伝統として守り、常に未来へのチャレンジをしています。



屋根瓦をモチーフにした瓦型のおせんべいです

企業データ

- 設立(創業) / 1873年
- 資本金 / 1,000万円
- 売上高 / 非公開
- 従業員数 / 49名
- 平均年齢 / 44.3歳
- 業態 / 菓子製造業

地元高校生へのメッセージ



五代目店主 松井 隆昌

神戸の街が日本有数の港町として発展した理由は、神戸港開港後に諸外国の新しい文化を受け入れてきた神戸っ子の気質にあります。私たちが育った街を誇りに思い、新たな時代に向けて共に街をつくっていきましょう！



〒651-1401 神戸市北区有馬町858番地
TEL.078-904-0551

文豪にも愛された歴史ある宿

「陶泉 御所坊」は鎌倉期より続く有馬温泉で最も古い宿、谷崎潤一郎、吉川英治等多くの文豪にも愛されてきました。古き良きものを残し、新しい感覚を取り入れ新規事業を展開いたします。宿泊店舗として「陶泉 御所坊」「ホテル 花小宿」「有馬山叢 御所別墅」「旅湯 アブリーゴ」「駿河亭 関連施設

として「有馬玩具博物館」「ギャラリー・レティエロ・デ・オーロ」「サポール」「カフェド坊」「ゴザール」など宿泊施設のほかに食事処、博物館等多岐にわたります。令和5年4月には「有馬玩具博物館オテル アルゴ」をオープンいたしました。



有馬で最も古い宿。「陶泉 御所坊」

企業データ

- 設立(創業) / 1981年
- 資本金 / 1,000万円
- 売上高 / 4億6,000万円
(2023年9月期)
- 従業員数 / 90名
- 平均年齢 / 35.0歳
- 業態 / 宿泊業

地元高校生へのメッセージ



ホテル花小宿 フロント担当
伊藤 陽海

御所坊は幅広くいろんなことにチャレンジできる職場です。お客様との距離も近いので、やりがいを感じやすく働きやすい環境です。皆さんがそれぞれ良いご縁で就職されますことを願っています。



〒651-0084 神戸市中央区磯辺通2丁目1番11号
TEL.078-231-1234

設備専門工事で県内No.1 あのランドマークも

弊社は創業以来、設備専門の工事会社として、阪神間を中心に県内No.1企業としての実績を誇り、近年では神戸ハーバーランドumieの商業施設やアンパンマンミュージアム、ミント神戸、神戸オリエンタルホテルといった兵庫・神戸のランドマークとなる名だ

たる建物を多数施工してまいりました。

今後もお客様をはじめ、地域社会の様々なニーズに合った最適な設備空間を提供し、地元の活性化に少しでも寄与できるよう、若い力を積極的に取り入れ、ますます精進してまいりたいと考えております。



神戸三宮の中心街にある当社本社

企業データ

- 設立(創業) / 1952年
(創業1948年)
- 資本金 / 4,000万円
- 売上高 / 24億3,400万円
(2023年9月期)
- 従業員数 / 68名
- 平均年齢 / 44.0歳
- 業態 / 建設業

地元高校生へのメッセージ

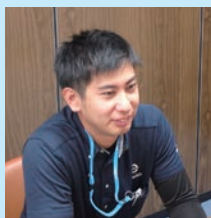

営業工務部
屋田 晋

現在は、大阪大学医学部附属病院棟新築現場で設備工事の現場監督(施工管理者)として日々、汗を流しております。「自分が描いた図面が、実際に形(建物)になる」大変な仕事ですが、やりがいもそれ以上に感じております。若くエネルギーみなの方の入社、お待ちしております。



〒658-0072 神戸市東灘区岡本1-7-8

TEL.078-411-8700

阪神間を中心に県外へも展開

阪神間を中心に長らく店舗を展開していましたが、2021年に神奈川・奈良・和歌山にも新店舗をオープンしました。現在は5都府県で17店舗を展開しています。弊社はイン

ターネットでは不可能な「face to face」のコンサルティングで、多くのリピーターを獲得しています。



三ノ宮営業所

企業データ

- 設立(創業) / 1987年
- 資本金 / 1億円
- 売上高 / 38億6,100万円
(2019年9月期)
- 従業員数 / 51名
- 平均年齢 / 36.5歳
- 業態 / 旅行業

地元高校生へのメッセージ



岡本営業所
神谷 直輝

神戸・大阪の阪神間を中心に地域に根ざした店舗展開をしていますので、地元の利を活かせる環境です。



〒651-0086 神戸市中央区磯上通4-1-6-2F
TEL.078-222-1551

- 👑 令和2年度 ひょうご仕事と生活のバランス企業表彰
- 👑 成長期待企業
- 👑 えるぼし認定企業

IT事業と旅行事業、異なる業種のプロフェッショナル

G&Gは三ノ宮に本社を構える設立45年のITと旅行の会社です。IT事業部では予約管理システムなど業務効率化のシステム提案と開発を行っており、システム営業・システムエンジニア・プログラマ・カスタマーエンジニア職があります。旅行事業部ではJTB総合提携店えすぽツーリストとして兵庫県内に5つの営業所（姫路市、神戸市、伊丹市、宝塚市）

と法人のお客様を対象とした団体営業部を展開しており、トラベルコーディネーター・トラベルコンサルタント職があります。

2つの異なる業種でありながら、「プロとしてお客様と向き合い、付加価値をつけて想いをカタチにする。」という共通の想いがG&Gにはあります。



ジィ・アンド・ジィ株式会社 本社オフィス

企業データ

- 設立(創業) / 1978年
- 資本金 / 1,000万円
- 売上高 / 19億4,400万円
(2022年3月期)
- 従業員数 / 69名
- 平均年齢 / 40.8歳
- 業態 / IT・旅行業

地元高校生へのメッセージ



旅行事業部 トラベルコーディネーター
木村 千笑

一からお客様の要望をおうかがいし、一緒に旅行の行程を作り上げ、ご旅行から帰られたお客様から「いい旅行だった」と感謝のお言葉をいただける瞬間は、とてもやりがいを感じられます。
お客様の思い出作りのお手伝いを一緒にしませんか？



〒657-0035 神戸市灘区友田町3丁目6-15

KHK灘ビル2階

TEL.078-841-3551

👑 ユースエール認定企業

豊富な防水工事の実績を糧に、事業を拡大中！

創業72年の「防水工事の専門家集団」です。生活に不可欠な「住」を担う建設業界で、防水に特化した専門工事会社として、兵庫・大阪を中心に事業展開してきました。近年拡大する既存建物のリニューアル工事への需要増大に応え、この5年で売上は2倍以上に増加。兵庫県立美術館やノエビアスタジアム神戸などの大型施設、官公庁や学校など5万件以上

の施工実績があり、現在はマンション等の大規模修繕工事にも積極的に対応しています。

歴史ある当社ですが、直近10年で新卒採用を推進し若手社員が中心に活躍。バディ制度を取り入れ、新入社員には年齢の近い先輩が一人ひとりに付いて幅広くサポートします。一緒に挑戦し、成長していきましょう！



少しでも興味がある方、ぜひ職場見学にお越しください！

企業データ

- 設立(創業) / 1951年
- 資本金 / 8,800万円
- 売上高 / 38億2,600万円
(2023年6月期)
- 従業員数 / 90名
- 平均年齢 / 31.5歳
- 業態 / 建設業

地元高校生へのメッセージ



本社 施工技術グループ 小川 耕汰

自分が関わった建物が街に残り続け、日々達成感を得られるのが魅力です。同年代の先輩・同僚が多いので相談しやすく、国家資格の取得や施工管理職・営業職にも挑戦でき、将来の自分の姿を描きながら安心して長く働くことができます！



〒653-0022 神戸市長田区東尻池町7丁目9番21号
TEL.078-681-8844

水素社会のインフラ実現を目指し

創業77年の高圧ガス制御機器メーカーです。弊社では、今、次世代エネルギーである水素を制御する機器の開発を進め、水素社会のインフラ実現に向け取り組んでいます。

また、長く働ける環境作りにも力を入れています。半日有休制度やリフレッシュ休暇や年次有給積立制度の創設、筋トレ部・神戸マ

ラソン参加者への補助や、労働組合主催の家族参加型イベントの実施など、社内コミュニケーションを高めています。また、この5年の間に5つの支店・営業所を移転・リニューアルし、働きやすい職場作りを実現しました。当社は創業77年を超えていますが、現在も成長を続けている会社です。



神戸市長田区に構える本社ビル

企業データ

- 設立(創業) / 1946年
- 資本金 / 7,128万円
- 売上高 / 45億3,354万円
(2023年7月期)
- 従業員数 / 190名
- 平均年齢 / 42.5歳
(2023年8月現在)
- 業態 / 製造業

地元高校生へのメッセージ

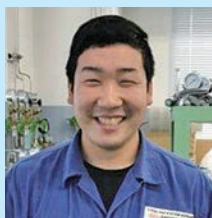

製造部 組立一課
佐々木 祐人

工業高校を卒業後に就職しました。入社初日から「頑張りな！」や「高校どこなん？」など、たくさんの方に温かく歓迎していただきました。はじめは不安や緊張があったけど、気さくで話しやすい方が多くとても早くなじめました。今では、働く楽しさを知り日々仕事を覚える意欲が増えています！

でじあらほーるでいんぐす

(株)デジアラホールディングス



公式サイト

〒658-0032 神戸市東灘区向洋町中6-9
神戸ファッションマート10F
TEL.078-846-4401

 くるみん認定企業

「笑顔が生まれる住空間を私たちの手で」(企業理念)

デジアラホールディングスは「エクステリア・外構空間」の提供を通じて、日本全国のお庭にご家族の笑顔があふれる、そんな社会の創造を目指しています。

ウッドデッキ等をインターネットで提供する業界No.1の「エクスショップ」事業。

庭を創る「ガーデンメーカー」を目指す「ガーデンプラス」事業。

…この2つの事業を中心に、理念の実現を目指しています。

「庭づくり」を通じて、「家族が憩い」「家族の笑顔」が生まれる空間を提供していきたい。そして、様々な表情の庭による「街並みづくり」を実現していきたいと考えています。設立20年を超え、デジアラグループは、「チャレンジ精神」と「積極性」にあふれた仲間を募集します。



お庭のネットビジネスでお客様に「笑顔」を

企業データ

- 設立(創業) / 2000年
- 資本金 / 9,800万円
- 売上高 / 183億円(連結)
(2023年3月期)
- 従業員数 / 289名
- 平均年齢 / 31.0歳
- 業態 / 商社(エクステリア)業

地元高校生へのメッセージ



総務部 人事課
宮内 友恵

地元神戸で創業し、23年。100億円企業へと成長した当社は、個性豊かな若い社員が活躍しています。仲間を思いやりながら、チーム一丸となって業務に取り組むのが当社の社風です。一緒に試行錯誤しながら成長しあえる方を募集しています。



〒650-0024 神戸市中央区海岸通6番地

建隆ビルⅡ 9階

TEL.078-332-5555

日本の産業基盤を足元から支え、社会に貢献

当社の主な事業は石油・化学などの工場内に設置されているプラントの建設やメンテナンスです。プラントとは、複数の機械・装置を組み合わせた大型の産業設備のことをいいます。そして、ライフラインと呼ばれるガスや水道の配管敷設なども行っています。

また、自社の工場では直径が数メートル、

あるいは長さが100メートルにもなるような大きな溶接鋼管（パイプ）などを製造しており、専用岸壁から船を使って出荷しています。みなさんが普段目にする機会が少ないところで、縁の下の力持ちとして日本の産業基盤を支元から支え社会に貢献しています。



高い技術力が当社の強みです

企業データ

- 設立（創業）／1952年
（創業1938年）
- 資本金／9,000万円
- 売上高／114億7,857万円
（2023年3月期）
- 従業員数／400名
- 平均年齢／47.2歳
- 業態／建設業・製造業

地元高校生へのメッセージ



ガス水道事業部 内管溶接工事課
吉田 愛斗

ガスの配管工事に携わっています。厳しい面もありますが、皆さんフレンドリーで、すごく話しやすい職場です。監督や職人さんとの打ち合わせも多いので、技術力に加えてコミュニケーション能力も求められる仕事です。

なんばーすりー

(株)ナンバーズリー

公式サイト

〒650-0047 神戸市中央区港島南町7-1-27
TEL.078-306-1183

国際認証をも得る美容専売品の総合メーカー

株式会社ナンバーズリーは、美容専売品の総合メーカーです。サステナビリティ（持続可能性）等様々な社会問題だけでなく、化学製品に触れる機会の多い美容師やお客様の体のことも考えた製品を作り出していくことに真剣に取り組んでいます。

美容業界だけでなく社会にも貢献できればという期待を抱いて、ナンバーズリーは国際認証を得たオーガニック・ナチュラル・ボタニカルな商品をもとに「体にも・心にも・環境にも優しい」サロンづくりを提案しています。

企業データ

- 設立（創業）／1956年
（創業1951年）
- 資本金／1億円
- 売上高／34億2,900万円
（2023年5月期）
- 従業員数／130名
- 平均年齢／41.0歳
- 業態／製造業



ポートアイランドにある神戸本社

地元高校生へのメッセージ

**人事総務部
柴山 恵**

今年で創業73年目のナンバーズリーでは、毛髪化粧品を国内のみならず海外へも展開しています。私たちと一緒に安心・安全で誇れる商品を神戸から世界中に発信しませんか？



〒657-0846 神戸市灘区岩屋北町4-4-1
TEL.078-871-6800

「地球からもらった資源を無駄にしない」

創業から73年、蓄積してきたノウハウと大手鉄鋼メーカーとの強い絆をベースに幅広く事業展開しています。鉄の製造過程で生まれる副産物「鉄鋼スラグ」の加工や「アルミ」「レアメタル」のリサイクル事業など「地球からもらった資源を無駄にしない」という強い思いを持って事業に取り組んでいます。

「鉄鋼」と聞くと堅苦しい印象があるかもし

れませんが、当社の職場はアットホームで上司・先輩とも話しやすい雰囲気です。福利厚生面でも初年度から有給休暇が20日付与されるほか、宿泊費用の補助や、家族手当、住宅手当、食事補助など充実しております。必要な資格等についても入社後に会社の費用負担で取得していただけますので、資格等をお持ちでない方も安心して働いていただけます。



神戸市灘区にある本社ビル

企業データ

- 設立(創業) / 1950年
- 資本金 / 7,000万円
- 売上高 / 412億6,900万円
(2023年6月期)
- 従業員数 / 395名
- 平均年齢 / 39.9歳
- 業態 / 鉄鋼業

地元高校生へのメッセージ



代表取締役社長
山本 博史

社員一人一人が社会の一員として義務と責任を果たし、さらに地球の未来のために限られた資源を守り、環境保護に努めることが日清鋼業の使命です。この使命を共に果たし、当社を次のステージに導く人財を求めています。



〒652-0802 神戸市兵庫区水木通9丁目1-16
TEL.078-576-7665

👑成長期待企業

業界を牽引し続ける日本初のジャバラメーカー

日本初のジャバラ専門メーカーとして神戸で創業。豊富なノウハウと技術力で多くの製品を提供してきました。ジャバラは様々な業界・分野で活躍しています。

兵庫県三木市、中国上海に生産拠点を構えています。震災やリーマンショックなど、数々のピンチをチャンスに変え、新製品開発や海外進出の実現、歴史があると同時に新しく活

気あふれる会社です。

「モノづくりはひとつづくりから」をモットーに、社員教育に力を入れています。入社時研修やOJT訓練だけでなく、年次・職種ごとの集合研修など多岐にわたります。あなたのチャレンジ精神で成長のチャンスをつかんでください！



三木工場：国内の開発・生産の拠点です

企業データ

- 設立(創業) / 1957年
- 資本金 / 4,000万円
- 売上高 / 30億円
(2022年9月期) [グループ連結]
- 従業員数 / 国内120名
海外100名
- 平均年齢 / 33.0歳
- 業態 / 製造業

地元高校生へのメッセージ



常務取締役
竹田 賢功

「小さくても一流、世界一のジャバラ屋になる」そのために私たちは想像から創造する「想造型企業」を目指しています。60年以上の歴史がある会社ですが、若い仲間が多くとても活気があります。地元で働き、地域貢献しながら一緒に世界の産業を支えていきましょう！



〒650-0032 神戸市中央区伊藤町119番地
大樹生命神戸三宮ビル3階
TEL.078-332-0871

- 👑平成29年度 ひょうご仕事と生活のバランス企業表彰
- 👑平成29年度 ひょうごNo.1ものづくり大賞 選考委員会特別賞
- 👑ひょうごクリエイティブビジネスグランプリ2013 産業労働部長賞
- 👑くるみん認定企業

50年黒字経営の安定企業！残業削減や女性活躍の推進など、働き方改革も実施中

半世紀以上にわたって、神戸を中心にIT・医療・公共福祉の分野で事業展開中。ワークライフバランスが整っているので生活環境が変わっても長く働ける会社です。

■医療事務

総合病院のパートナーとして、患者様に安心と快適をお届け。資格なしでもOK。入社後、資格取得のための講座を用意するなど皆さんをサポート

トします。女性メンバーも管理職として活躍中です。将来なくならない仕事で医療貢献しませんか？

■ITエンジニア

未経験でも安心してください。丁寧に指導します。当社は多岐多様な案件があり、エンジニアとして様々な経験ができます。システム開発・インフラ運用など…ぜひ当社でスキルを磨いてください。



職場で働く先輩がしっかりとサポートいたします

企業データ

- 設立(創業) / 1968年
- 資本金 / 5,000万円
- 売上高 / 138億円
(2022年8月期)
- 従業員数 / 4,300名
- 平均年齢 / 42.0歳
- 業態 / 医療事務、情報処理業

地元高校生へのメッセージ



人事部
高橋 由佳

集合研修やOJT研修を中心に、段階を踏んだ教育制度をご用意しているので、未経験の方もご安心ください！メンター制度もあるので、身近な先輩社員が相談にも乗ってくれます。メリハリを大切に、皆さんと楽しく働けたらと思います。

はーとすふーどくりえーつ

ハーツフードクリエーツ(株)



公式サイト

〒658-0045 神戸市東灘区御影石町4丁目15番15号
TEL.078-891-5401令和4年度 ひょうご仕事と生活のバランス企業表彰
成長期待企業

「食で笑顔を届ける」

ハーツフードクリエーツは、「食で笑顔を届ける」を理念に2011年に創業しました。私たちは、求食（給食）事業をはじめとする5つの事業展開をしております。（求食・食育・スイーツ・外食・フードコンサルティング）様々なフードサービスを通じてお客様に笑顔をお届けしています。

また2019年夏より、淡路島に自社ファームを保有し、自ら野菜づくりに挑戦しています！地産地消から自産自消へ。自分たちが舌鼓を打って食べたいもの、子どもたちに安心して食べさせたいものを皆さまにご提供することをお約束します。



食で笑顔を届ける

企業データ

- 設立（創業）／2011年
- 資本金／100万円
- 売上高／4億4,000万円
（2022年8月期）
- 従業員数／130名
- 平均年齢／40.0歳
- 業態／飲食サービス業

地元高校生へのメッセージ

代表取締役
西脇 章

学生としての就職活動は今だけなので、自分を分析する貴重な事案だと思います。自分がこの会社に入社したら・・・とワクワクしながら楽しみましょう！やりたい！と思う仕事に出会えるように目標に向かって頑張ってください。



〒658-0041 神戸市東灘区住吉南町4丁目5番5号
TEL.078-822-8901

🏆平成28年度 ひょうご仕事と生活のバランス企業表彰
🏆くるみん認定企業

日本酒文化を継承し、新しい市場を創造

白鶴酒造は、みなさまの食文化・生活文化を提案してまいりました。

「時をこえ 親しみの心をおくる」。このスローガンは酒造りひとすじに歩む白鶴酒造の社員一人ひとりが、酒造文化の継承者としての心を持ち、食文化の将来を絶えず見据え、^{けんさん}研鑽・努力する姿勢を表しています。

1743年の創業以来、「人の和」を重んじる

ことは、白鶴酒造の風土として今もお脈々と受け継がれ、日本酒文化を継承する者たちの強い絆として大きな支えとなっています。白鶴酒造は今、新しい市場を創造し取り組んでいくためにも、学生のみなさんが持っている旺盛な好奇心・柔軟な発想・行動力を必要としています。



四季醸造蔵と酒造資料館が隣接する構内

企業データ

- 設立(創業) / 1927年
(創業1743年)
- 資本金 / 4億9,500万円
- 売上高 / 273億円
(2023年3月期)
- 従業員数 / 391名
- 平均年齢 / 44.5歳
- 業態 / 清酒製造業

地元高校生へのメッセージ



総務人事部
杉本 いづみ



学生の皆さんは、自分がどんなやりがいを持って仕事に取り組みたいのか、社会に貢献したいのか、じっくり考えてみてください。“日本の伝統文化を盛り上げて、発信していきたい”という強い想いのある方の当社へのご応募お待ちしております！

(株)福原精機製作所



公式サイト

〒651-2242 神戸市西区井吹台東町7-3-5
TEL.078-997-8800

 ひょうご産業SDGs認証企業(スタンダードステージ)
 令和3年度 ひょうごオンリーワン企業

ニット用丸編み機の世界的メーカー

弊社はニット用“丸編み機”という機械を製造している会社です。皆さんは“丸編み機”と聞いてもどのような機械なのか、また弊社がどんな会社なのか想像つかないかと思います。ですが、この業界内では世界的に有名なメーカーとして知られており（電子柄編機では世界トップシェア）、皆さんと関わり深いところで弊社の機械が活躍しています。

丸編み機とは糸から洋服などに使用される生地を編む機械です。そうして編まれた生地からTシャツやスポーツウェアなどが作られます。（身近なファストファッションから日本代表アスリートのユニフォームまで！）

近年ではニット製品が増えており、今後も丸編み機の需要は拡大し、躍進していくことでしょう。



弊社の丸編み機です（海外展示会の出展機種）

企業データ

- 設立（創業）／1956年
- 資本金／9,600万円
- 売上高／79億6,700万円
（2022年5月期）
- 従業員数／244名
- 平均年齢／39.6歳
- 業態／製造業

地元高校生へのメッセージ



企画部 生産技術課
石田 紗也

私は工業高校を卒業後に入社し、加工に携わる職場で働いています。ここで求められる品質は高く、世界品質のレベルの高さを感じながらも、責任感を持って前向きに働いています。仕事に前向きに取り組める方とぜひ一緒に仕事をしたいと思っています！



〒652-0874 神戸市兵庫区高松町2番3号
TEL.078-682-1400

バウムクーヘンオープンを製造

会社を設立して半世紀以上。国内ではトップシェア、世界からも求められるバウムクーヘンオープンのメーカーです。製パン・製菓機器の卸販売も行っており、誰もが聞いたことのある京阪神エリアの名ブランドや名パティシエとのお取引も多数あります。

また、これまでに培ったノウハウを生かし、全国でバウムクーヘン専門店をトータルプロ

デュース。そのお店でしか販売できないオンリーワンバウムクーヘンのレシピ開発から、繁盛する店舗設計・売り方提案、バウムクーヘン製造の技術指導まで一から丁寧にしています。製菓の経験がない農家や建築業者といった事業者の創業支援実績も豊富で、高く評価されています。



手前がキッチン工房と事務所、奥が工場

企業データ

- 設立(創業) / 1967年
- 資本金 / 1,000万円
- 売上高 / 9億820万円
(2023年7月期)
- 従業員数 / 15名
- 平均年齢 / 42.0歳
- 業態 / 製造業

地元高校生へのメッセージ



サービスメンテナンス部 (バウムクーヘンオープン製造) 大西 泰樹

入社してはじめての頃は「バリ取り」という基礎作業や、お客さまに納品する機器の積み込み補助が中心です。部署のメンバーは20ほど歳の離れた強面の職人さんばかりですが、皆さん優しい&おもしろいので、すぐに打ち解けられますよ。



〒650-0015 神戸市中央区多聞通4-1-20
TEL.078-361-5511

🏆平成29年度 ひょうご仕事と生活のバランス企業表彰

医療機関向けの複雑なソフトウェア開発も手掛ける

当社はソフトウェア開発を中心に組み込み開発や制御設計からシステム導入コンサルティングまで幅広いITソリューションを提供している神戸のIT企業です。

中でも、医療業界と製造業界に強みを持ち、多くのお客様に当社が手掛けたシステムをご利用いただいております。

例えば、医療機関の複雑な勤務形態や人事

評価に対応した人事・労務管理システムや手術器材の滅菌管理システムなど業界に特化した専門システムを自社パッケージソフトとして開発・販売しています。

また、PCで利用するソフトウェアだけでなく工場の生産ラインの制御設計や、組み込みシステムと呼ばれる機械を動かすためのプログラムなども手掛けています。



JR神戸駅から徒歩5分のオフィスです

企業データ

- 設立(創業) / 1999年
- 資本金 / 1,000万円
- 売上高 / 非公開
- 従業員数 / 52名
- 平均年齢 / 37.2歳
- 業態 / ソフトウェア業

地元高校生へのメッセージ



インダストリーソリューショングループ 橋本 佳希

幅広い分野で活動しているのでやりがいが多く、意外な場面で今まで学んだことや好きなことが仕事につながります。社内教育もしっかりしており、プログラミングの経験やITの知識があまりない方でも、成長できる職場です。



〒653-0037 神戸市長田区大橋町1-2-11
 TEL.078-641-4192

日本一、そして世界に誇るブランドへ

靴は現在国産が8%。世界に通用する企業が少ない中、私たちは日本製だからできることに集中し、まずは日本一のブランドを目指し、世界に誇るブランドを目指しています。

私たちベルが大切にしているものは以下の4つ言葉。

「愛」良くなってほしいと願う心。「信頼」一緒に良くなれると信じる力。「貢献」でき

ることは何でもする。「挑戦」どんな時も前に一歩踏み出す。

お客様の喜びのために、常にテーマを「自信と成長」に置いています。自分の役割・存在価値を上げるためにオンリーワンのデザイン、オンリーワンの仕組みづくりを。自由なアイデアを集結し形にし、私たちは未来を変えていく企業であり続けます。



組織力・チーム力でオンリーワンの魅力を創り続けています

企業データ

- 設立(創業) / 2011年
(創業1969年)
- 資本金 / 2,400万円
- 売上高 / 7億9,100万円
(2022年12月期)
- 従業員数 / 102名
- 平均年齢 / 38.0歳
- 業態 / 製造および小売業

地元高校生へのメッセージ



株式会社ベル 代表取締役
高山 雅晴

私たちは日本では少なくなってきた靴メーカーの1社ですが、世界ブランドとして輝きを増しつつあります。周りの環境がどうあっても、自分の持って生まれたものがどうあっても、必ずあなたにも輝ける道があります。



〒654-0151 神戸市須磨区北落合2丁目11-39
 エグゼガーデンビル3F
 TEL.078-792-8860

👑平成30年度 ひょうご仕事と生活のバランス企業表彰

整骨院・整体院のマーケティングをサポート

治療院に特化したホームページ制作が主ですが、チラシやパンフレット制作、LINEやインスタグラムの構築などWEB周りでお客様に集客をお助けする会社です。お客様は全国各地の整骨院・整体院の先生方。飛び込み営業やノルマなどは一切ありません！独自の評価制度に基づき頑張りを評価します！年功序列は一切なく、若手がどんどん活躍してい

る会社です♪ポータルズの1番の自慢は社内環境の良さです。女性が多い社内は、空調はもちろん、冷蔵庫、電子レンジ、ウォーターサーバー、ダイエット器具まで(笑)

集中してやるときはやる！おいしいお菓子はみんなでシェア！みたいなメリハリがあった、穏やかな社内です。



一人ひとりが活躍できる職場です

企業データ

- 設立(創業) / 2003年
- 資本金 / 非公開
- 売上高 / 非公開
- 従業員数 / 20名
- 平均年齢 / 42.2歳
- 業態 / 情報サービス業

地元高校生へのメッセージ

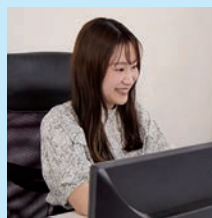

採用
前田 星菜

女性が多い職場ですがバチバチとした雰囲気は一切なく、困ったときは助け合い、面白いことは共有し合うといった感じで毎日楽しくお仕事ができます。一人ひとりの個性を尊重し、好きな服や髪色で出社できることがとてもうれしいです。ぜひ一緒にポータルズを盛り上げていきましょう♪



〒651-1121 神戸市北区星和台1丁目17番地の1
TEL.078-593-8888

「期待を超えていく企業」を目指す

創業以来、常に「まごころと信頼」を大切に、お客様とのコミュニケーションを深めてまいりました。地域の皆様や社会から「期待を超えていく企業」を目指して、社員全員でチャレンジを続けております。

「社員はもちろん、社員の家族の笑顔までも全力で支えていく」という使命をかけた、常に感性と情熱をもってチャレンジする若い力に大きな期待を寄せております。



本社・鈴蘭台店舗写真

企業データ

- 設立(創業) / 1976年
- 資本金 / 5,000万円
- 売上高 / 37億7,000万円
(2022年3月期)
- 従業員数 / 73名
- 平均年齢 / 36.1歳
- 業態 / ホンダ自動車ディーラー業

地元高校生へのメッセージ



東条インター店 サービスメカニック
小林 海斗

最初は皆さん不安だと思いますが、仕事の中で成長していく自分が実感できるので、毎日が楽しいです。新しい仕事を任された時のうれしさとそれをやり遂げた時の達成感を皆さんも感じてみませんか。

みつほしべると

三ツ星ベルト(株)



公式サイト

〒653-0024 神戸市長田区浜添通4-1-21
TEL.078-671-5071

👑平成21年度 ひょうご仕事と生活のバランス企業表彰
👑くるみん認定企業

工業用ベルトのリーディングカンパニー

工業用のベルト専門メーカーとして1919年神戸で創業。たゆまぬ研究と開発を続けて、業界のリーディングカンパニーへと成長しました。防水・遮水材、エンジニアリングプラスチックなどに業容を拡大した今も「品質を

作り、品質を売る」という創業の精神は連綿として受け継がれ、ユーザーから厚い信頼をいただいています。

また、基本理念「人を想い、地球を想う」のもと、人と社会に貢献してまいります。

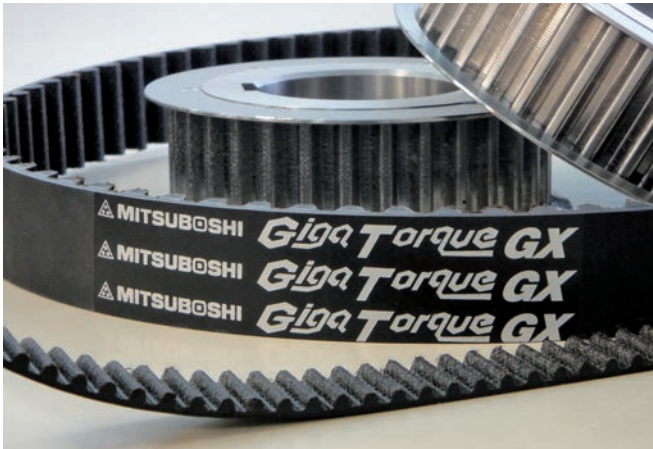

世界最高水準の伝動ベルト ギガトルクGX

企業データ

- 設立(創業) / 1919年
- 資本金 / 81億5,025万円
- 売上高 / 829億1,100万円
(2023年3月期)
- 従業員数 / 4,342名(連結)
[738名(単独)]
- 平均年齢 / 41.2歳
- 業態 / 製造業

地元高校生へのメッセージ



取締役兼常務執行役員 人事総務本部長
倉本 信二

動力を伝える「伝動ベルト」、あらゆるものを運ぶ「搬送ベルト」。神戸から世界中の産業を支えています。日本のものづくり技術が世界中の人々の生活を豊かにするよろこびを地元神戸から発信しませんか。



〒650-0047 神戸市中央区港島南町7丁目2番13号
TEL.078-302-6526

👑成長期待企業

100年企業を目指して Enjoy the Change!

弊社は1956年創業、100年企業を目指し
全社一丸となって邁進まいしんしております。事業内
容は、創業当時の樹脂成形事業のほか、
樹脂板加工、電力・電鉄車両用機器関連、電
子・電気機器関連、医療機器関連およびシス
テム開発などの事業を展開しております。

世界が目まぐるしく変化している中、新

たにコーポレートスローガン「Enjoy the
Change!」を掲げ、変わりゆく時代や経済、
環境の変化を予測しつつ、変化を怖れず適応
し、自らの変化、より良いモノづくりの変化、
そしてお客様とも一緒に変化し続け、これか
ら社会そして環境に貢献していきたいと考
えております。



バイオフィリアを取り入れたフリースペース

企業データ

- 設立(創業) / 1962年
(創業1956年)
- 資本金 / 5,000万円
- 売上高 / 14億5,000万円
(2021年12月期)
- 従業員数 / 83名
- 平均年齢 / 43.2歳
- 業態 / 製造業

地元高校生へのメッセージ

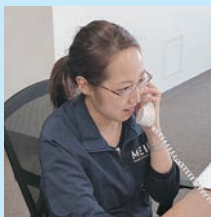

管理部
前川 美香

当社は、環境・健康・安心の3つのコンセプトを中心に商品開発と製造・販売を行っています。一つひとつの製品は、くらしを支える重要なものです。ものづくりを通して社会貢献したい方！ご応募お待ちしております。



〒652-0871 神戸市兵庫区浜山通6丁目1番1号
TEL.078-651-9111

生産現場における多種多様なニーズに幅広く対応

「発電機などのエネルギー分野から超電導応用分野まで」

当社は三菱電機の工場運営全般をサポートしており、それらの生産支援活動を通じて培ってきた工場運営・管理に関するノウハウと技術を活かして、「創る（生産設備、建築工事）」、「造る（生産加工）」、「運ぶ（物流）」、「測る（校正・測定・分析）」、「保つ（点検・

修理）」などの生産現場における多種多様なニーズに幅広く対応しています。

エンジニアリングと技能で、それぞれの現場の条件について細かく考察しながらビジネスのさらなる発展と業務効率化を目指した最適なソリューションを提案し、ワンストップでお客様の工場運営を力強くサポートします。



巨大工場の運用・保守・管理全般をサポートします

企業データ

- 設立（創業）／1977年
- 資本金／5,000万円
- 売上高／約60億円
（2023年3月期）
- 従業員数／350名
- 平均年齢／46.7歳
- 業態／電気機械器具製造業

地元高校生へのメッセージ



代表取締役社長
河瀬 千春

建築、生産技術、工作技能等の分野で工場のモノづくりの基盤を支え、世界で活躍する製品製作に貢献しています。みなさんにも自分の仕事が生の中につながっていく実感をもってそれぞれの分野で取り組んでほしいと願います。



〒655-0852 神戸市垂水区名谷町321-1

TEL.078-706-5080

街のスイーツ屋として愛される洋菓子店

神戸生まれ、神戸育ちのレーブドゥシェフ。

歴史は、垂水坂の小さな店舗から始まりました。その後場所を垂水駅前に移し、神戸の街で愛される洋菓子店として定着しました。

現在は8店舗のお店をかかえ県内外の多くのお客様にご来店いただいています。

当店は「味」だけでなく、街のスイーツ屋

さんだからこそ得られる「甘く楽しい思い出作り」にも力を入れています。

名谷本店と北六甲店ではカフェスペースをはじめ、地域のみなさんが訪れやすい空間作りを行っています。



名谷本店画像

企業データ

- 設立(創業) / 1981年
(創業1956年)
- 資本金 / 4,000万円
- 売上高 / 10億7,600万円
(2022年9月期)
- 従業員数 / 202名
- 平均年齢 / 30.0歳
- 業態 / 洋菓子製造、販売業

地元高校生へのメッセージ



代表取締役
佐野 靖夫

私たち、ケーキ屋さんは幸せ産業だと思っています。
食べ終えたあと、ゆっくりとおいしさが語りかけてくるようなお菓子作り。食べたくなるような夢の菓子を作りませんか？
また、お菓子を囲んで、家族団らんのひと時をお手伝いできる職場です。