

あいむ

**(株)アイム**

〒667-1502 美方郡香美町小代区城山68番地 TEL.0796-97-3161

**企業データ**

- 設立(創業) / 1976年
- 資本金 / 1,000万円
- 売上高 / 1億3,700万円 (2017年3月期)  
1億3,900万円 (2018年3月期)  
1億9,800万円 (2019年3月期)
- 従業員数 / 17名
- 平均年齢 / 47.7歳
- 業態 / サービス業



田舎でもだれにも負けない技術がここにある

**測量で住民の安心を支える技術者集団**

私たちは「測量士」という資格をもった技術者です。橋や道路、鉄道、トンネル、ビル、家など、いろいろな建設現場で最初に行う作業を測量といいます。正確な位置や高さ、長さ、面積を測量し、図面を書きます。その図面をもとにいろいろな計画を立案します。また、災害で壊れた道路や河川の現場へいち早く駆けつけ、住民が安全に安心して生活できるよう、復旧を行うための測量、復旧計画を担当します。私たちが行う測量は社会に身近で、重要かつ責任も大きくやりがいのある仕事です。毎日どこかで社会に貢献していると自負しながら働いています。

**地元高校生へのメッセージ**

技術部設計 係長  
田口さん

直接人から「ありがとう」と言われることは少ないけど、測量した物が目に見える形で完成した時、人の役に立つ仕事ができたと心から実感します。田舎でも楽しく、成長できると思っています。

あさのや

# (株)朝野家

〒669-6821 美方郡新温泉町湯1269番地 TEL.0796-92-1000

## 企業データ

- 設立(創業) / 1967年
- 資本金 / 1,000万円
- 売上高 / 6億5,900万円 (2016年10月期)  
2億2,500万円 (2017年10月期)  
5億8,500万円 (2018年10月期)
- 従業員数 / 95名
- 平均年齢 / 41.0歳
- 業態 / 宿泊業



湯村温泉にそびえ立つお城造りの朝野家

## 感動とやすらぎの空間を演出する「お城の宿」

朝野家は、地域社会、業界に貢献する企業を目指す、旅館を中心とする企業です。湯村温泉街の中心部に位置し、地上8階・地下3階建てのお城造りで、華道・茶道・香道の三道をサービスの基本とするハイグレードな旅館です。「人と人の絆を大切に、お客様が満足して喜び、幸せになるために仕えます」を経営理念とし、地域とともに発展すべく、内容の充実を図ってまいりました。

感動とやすらぎの空間を演出する「お城の宿」として、さらなる発展を目指します。

## 地元高校生へのメッセージ



代表取締役  
朝野 泰昌さん

朝野家は、お客様に涙が出るほど感激していただく「感涙経営」を目指しています。この「感涙」こそが、これからの時代を創る旅館に求められることなのです。「感涙」には上限はありません。それを一緒に追求してみませんか？

いづつや (かせんきょう いづつや)

# (株)井筒屋 (佳泉郷 井づつや)

〒669-6821 美方郡新温泉町湯1535番地 TEL.0796-92-1111

## 企業データ

- 設立(創業) / 1953年(会社設立)
- 資本金 / 3,900万円
- 売上高 / 13億1,100万円 (2018年4月期)
- 従業員数 / 149名
- 平均年齢 / 49.3歳
- 業態 / 旅館業



佳泉郷 井づつや 玄関

## 「プロが選ぶ日本のホテル・旅館100選」に毎年選出

当社は、鳥取県との県境にある温泉地「湯村温泉」で旅館を経営しています。創業300年の歴史と伝統を継承しながら、自家源泉による天然温泉と心温まるおもてなし、旬の食材を活かした料理でお客様の満足を追求してきました。「プロが選ぶ日本のホテル・旅館100選」に毎年選出され、全国的にも高い評価をいただいています。

また、社員が働きやすい職場環境を目指し、温泉・Wi-Fi付社員寮と従業員食堂の整備、年間休日105日を実現しました。さらなる発展を目指して、私たちは感情豊かな社員を求めています。

お客様の感動と喜びを自分の喜びと感じられる方、自然豊かな環境の中で私たちと一緒にチャレンジしてみませんか。

## 地元高校生へのメッセージ

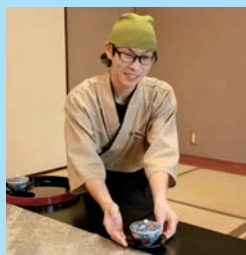

営業部 客室担当  
川人 大輝さん

「せーのっ、いらっしゃいませ」元気で明るい挨拶、これができたら大丈夫です。はじめは分からないのが当たり前で、大切なのは学びたい、やってみたいというチャレンジ精神だと思います。一緒に挑戦していきましょう。

うのふく

# (株)ウノフク

〒668-0871 豊岡市梶原328番地 TEL.0796-23-1155

## 企業データ

- 設立(創業) / 1921年
- 資本金 / 4,000万円
- 売上高 / 9億円 (2018年12月期)
- 従業員数 / 33名
- 平均年齢 / 45.0歳
- 業態 / 鞆・袋物卸売業



本社社屋

## こだわりのオリジナルブランド=BAGGEXが好評

ウノフクは、メーカーとしてのクリエイティブな商品企画・提案力と、商社ならではの強力なネットワークを生かし、全国をフィールドとして自社オリジナル商品の小売店販売や卸売業への販売、企業のOEMなどの営業活動をしています。中でも、こだわりのオリジナルブランド=BAGGEXは、専門店様を中心に好評を博しています。

また、自動倉庫システム導入による正確な在庫管理やスピーディな発送管理を実現し、お客様の信頼を高めています。

## 地元高校生へのメッセージ



営業2課 課長  
岡田 彰則さん

「国産かばん」シェアの80%を生産する「豊岡」を拠点に、全国にオリジナル商品を販売する会社です。地場産業である「かばん」をより身近に使ってもらい、ひいては、世界に向けた販売ができるよう日々頑張っています。

おーしすまっぷ

# (株)オーシスマップ

〒667-0003 養父市八鹿町宿南2589-1 TEL.079-663-3680

## 企業データ

- 設立(創業) / 2003年
- 資本金 / 1,000万円
- 売上高 / 5億3,000万円 (2016年8月期)  
4億6,000万円 (2017年8月期)  
5億 700万円 (2018年8月期)
- 従業員数 / 58名
- 平均年齢 / 37.0歳
- 業態 / 専門サービス業



UAVを使用した測量とサービス

## 産業用無人航空機を活用した事業展開・技術開発も

『あなたの笑顔が目的地!』をキャッチコピーに厳しい中でも元気よく、目的を持ち、地域の発展に貢献できる人材づくりを目指しております。

業務においては、測量業および建設コンサルタントとして、あらゆる地形・地物に対する計測、デジタル地図作成のほか、近年では弊社の航空測量技術をベースにUAV(産業用無人航空機)を活用した事業展開・技術開発を行うなど、質の高いサービスを効率的かつ低価格で提供できるよう、日々取り組んでおります。

また、[奨学金支援制度]を導入し、若者の地域定着にも力を入れております。

## 地元高校生へのメッセージ



営業総務課  
水嶋 友希さん

「地図から広がる可能性」をキーワードに安心・安全で楽しい街づくりの実現、家族や地域とともに笑顔あふれる会社づくりを一緒に目指していきましょう!

おおとよきこう

# 大豊機工(株)

〒668-0013 豊岡市中陰470番地 TEL.0796-23-1500

## 企業データ

- 設立(創業) / 1965年
- 資本金 / 9,400万円
- 売上高 / 26億5,100万円 (2019年3月期)
- 従業員数 / 114名
- 平均年齢 / 42.0歳
- 業態 / 製造業



集合写真

## 日々の研鑽、日々改善をモットーにもものづくり

当社は1965年3月に水道メータの設備と技術をOKK株式会社(東証1部上場1915年設立)から継承し、豊岡の地で創業しました。その後は工作機械、周辺装置の生産と、水道関係設備の計装システム、検針システム開発・製作と事業を展開しております。

技術、技能、経験の蓄積と研鑽、伝承に力を入れ、日々の研鑽、日々改善をモットーに社員一同、業務に取り組んでいます。

## 地元高校生へのメッセージ



総務部総務課  
柴 和樹さん

入社当初はわからないことが多く不安でしたが、上司や先輩社員の方々に支えられ、少しずつ仕事を覚えることが出来ました。総務は他部署との結びつきが強く、幅広い視点で仕事出来るのでやりがいを感じています。

かすみつる

# 香住鶴(株)

〒669-6559 美方郡香美町香住区小原600番地の2 TEL.0796-36-0029

## 企業データ

- 設立(創業) / 1725年
- 資本金 / 9,600万円
- 売上高 / 6億7,911万円 (2016年9月期)  
6億6,793万円 (2017年9月期)  
6億7,582万円 (2018年9月期)
- 従業員数 / 40名
- 平均年齢 / 46.2歳
- 業態 / 清酒製造業



平成15年に完成した新社屋と人気の直売店

## 伝統的な酒造りを踏襲した但馬・兵庫の地酒

創業1725年(享保10年)、現当主で九代目になります。但馬の地酒として、地元但馬はもちろん、京阪神においても人気があり、兵庫の地酒としての知名度も確固たるものになりました。伝統的な酒造り「生酛・山麴」を全ての仕込みに採用するなど、他社に先駆けた希な取り組みや経営方針は注目を集めています。

- ・社是「但馬の誇りたれ」
- ・経営方針「品質第一」「地域第一」「真心第一」

## 地元高校生へのメッセージ



代表取締役  
福本 芳夫さん

自分はどんな仕事をしたいのか。何をを目指すのか。これらを在学中からしっかりと考えてください。ご両親や先生方ともじっくり話し自分の適性を考え夢を持ちながら将来の仕事を探してください。我社はそんな目的意識のある若者を求めています。

かたしま

# カタシマ(株)

〒667-0114 養父市小城568 TEL.079-664-2457

## 企業データ

- 設立(創業) / 1970年
- 資本金 / 5,000万円
- 売上高 / 非公開
- 従業員数 / 59名
- 平均年齢 / 33.8歳
- 業態 / 洋菓子製造販売業



パティスリーカフェ カタシマ 養父本店

## 地元の食材をお菓子や料理を通して世界にアピール

カタシマ株式会社は洋菓子(ケーキ)を製造、販売している会社です。また、フランス料理のレストランも運営しています。お店は但馬、丹波、福知山に5店舗あります。

私たちは技術(接客・製菓・調理)の向上に励み、お客様から愛される地域一番店をめざし社会の食文化に貢献していきたいと考えています。

また、ミラノ万博やロンドンでの展示会などへの参加を通じて地元の食材のすばらしさを、お菓子や料理を通し海外へアピールしています。

2015年ミラノ万博へ「メシテラ」を出展(豊岡市産コウノトリ育むお米100%使用のカステラ)

2017年ロンドンSFFFへ「朝倉山椒のタップナード」ほかを出展(養父市産の朝倉山椒)

## 地元高校生へのメッセージ



豊岡店・ヴァンドゥーズ  
野垣 莉枝さん

慣れ親しんだ大好きなケーキをいろいろな方々に知ってもらいたいと思い入社しました。また、カタシマでは地域の素材を使ったお菓子が発売されはじめ、今まで知らなかった地域の魅力をお菓子で発信することが出来る会社です。



かわしまけんせつ

**(株)川嶋建設**

〒668-8686 豊岡市寿町11番35号 TEL.0796-22-4321

**企業データ**

- 設立(創業) / 1889年
- 資本金 / 9,800万円
- 売上高 / 59億円 (2016年9月期)  
55億円 (2017年9月期)  
51億円 (2018年9月期)
- 従業員数 / 148名
- 平均年齢 / 47.0歳
- 業態 / 建設業



若手とベテランと一緒に活躍できる会社です

**土木と建築の総合力で地域の発展と防災を担う**

当社は、創業120年を超える、但馬で最も古い企業の一つです。しかし、私たちが誇りに思っているのは、単に120年以上の歴史があるというより、長きにわたって但馬という地域に寄り添いながら会社を発展させてきたことにあります。

土木と建築の総合力で様々なプロジェクトを手掛けることで、地域の発展とそこで暮らす皆様の安全と安心を守る地域防災の担い手として今後も活躍してまいりたいと考えております。

**地元高校生へのメッセージ**

土木工事部 工事課 所長  
**林田 達也さん**

高校生の頃の夢は、地元の企業で地図に残る構造物をつくること、その地域の人々に喜んでもらえたり感謝される物をつくること!! それらをかなえたいと熱望し入社しました。建設業の醍醐味を地元企業で一緒に味わってみましょう!!

きづきしょうかい

# (株)キヅキ商会

〒668-0026 豊岡市元町11番21号 TEL.0796-22-5168

## 企業データ

- 設立(創業) / 1952年(創業1926年)
- 資本金 / 3,629万円
- 売上高 / 7億6,000万円 (2016年12月期)  
6億2,000万円 (2017年12月期)  
7億2,000万円 (2018年12月期)
- 従業員数 / 32名
- 平均年齢 / 40.3歳
- 業態 / 商社業



人が「働く」環境において、様々な分野の改善をサポート!

## 地域のエネルギーソリューション企業を目指して

当社は、90余年に渡り、建築土木資材全般の提供と施工で、様々な業者さまのお手伝いをしてまいりました。大きく変わる社会において、求められてゆくことを意識。社員一人ひとりが異なったプロとなり連携し、価値ある「モノ」や「コト」をこれからも提案し続けます。また、社会インフラとなった「太陽光発電」の経験と強みを活かした、地域のエネルギーソリューション企業も目指し、地元企業さまの職場の、温熱・快適環境づくりへの提案にも注力しています。これからも、様々な方・組織との繋がりに感謝し、五方良し(地球・地域・社員・買い手・売り手)を大切にいたします。

## 地元高校生へのメッセージ



### エネルギーコンサルタント事業部 中島 知乃さん

経営者・工務店・職人・メーカー・ご高齢者…といった多種多様な方のニーズやお悩みに的確に答える事が求められます。各分野のやりとりが飛び交う職場は、想像以上に学びの連続です。地元らしい距離感の中で日々刺激を受けています。

きょうわ

**(株)キョウワ**

〒668-0852 豊岡市江本583番地 TEL.0796-23-1180

**企業データ**

- 設立(創業) / 1945年
- 資本金 / 9,000万円
- 売上高 / 非公開
- 従業員数 / 38名
- 平均年齢 / 41.2歳
- 業態 / 木材・建材卸売業



本社社屋

**「住まいのトータルパートナー」として地域に貢献**

弊社は創業以来、木材製品・建材卸売業、また和田山では原木市売業も営んでいます。近年、私たちを取り巻く環境は刻々と変化し、お客様のライフスタイルも多様化・高度化しています。その変化に対応し、長年の経験を生かし、お客様に満足していただける商品を提供してまいります。

「住まいのトータルパートナー」として地域社会に貢献し、お客様から支持いただける会社を目指しています。

**地元高校生へのメッセージ**

本社営業部  
**水嶋 一貴さん**

入社してすぐは分からない事の連続だと思います。私も研修時に分からなくて当たり前と言われました。会社の先輩方はその事を理解しておられます。だからこそ、積極的に分からない事を聞き、得た知識は必ず貴方の力となり自信に繋がっていくと思います。

シーレックス ひょうごこうじょう

# シーレックス(株)兵庫工場

〒669-5265 朝来市和田山町筒江165-4 TEL.079-674-0285

## 企業データ

- 設立(創業) / 1935年
- 資本金 / 2億6,000万円
- 売上高 / 120億7,464万円 (2017年3月期)  
126億7,092万円 (2018年3月期)  
128億7,000万円 (2019年3月期)
- 従業員数 / 403名 (兵庫工場104名)
- 平均年齢 / 35.0歳
- 業態 / 製造業



朝来市の工業団地にある兵庫工場

## 商品に貼られるシール・ラベルを企画、開発、製造

シーレックスは、さまざまな商品に貼られるシール・ラベルを、企画、開発、製造、販売しています。朝来市にある兵庫工場は、西日本における基幹工場として、全国様々な業種のお客様から発注をいただき、お客様の商品への思いや期待、ブランドイメージを、シール・ラベルの形にして表現します。その開発力と技術力は国内の業界トップを誇り、常に新しい仕事、新しい市場、新しい商品、新しいサービス、新しい価値を「創造」します。

## 地元高校生へのメッセージ



### 若手スタッフ

自分が作ったシールやラベルが、商品に貼られスーパーやコンビニに並びます。お客様がそのラベルを見て、手に取って購入いただけたとき、思わず嬉しくなるような仕事、ものづくりを一緒にやってみませんか。

しすてむりさーち

# (株)システムリサーチ

〒669-5315 豊岡市日高町浅倉27番地 TEL.0796-42-4435

## 企業データ

- 設立(創業) / 1985年
- 資本金 / 6,000万円
- 売上高 / 24億 149万円 (2017年3月期)  
23億7,642万円 (2018年3月期)  
23億8,295万円 (2019年3月期)
- 従業員数 / 131名
- 平均年齢 / 38.8歳
- 業態 / 情報処理サービス業



本社社屋(看板・受付)

## ユーザの立場で使いやすく信頼性のあるシステムを

わたしたちシステムリサーチは「真にユーザの立場に立って、使いやすく信頼性のあるシステムを提供する」ことを目指し、お客様との信頼関係をベースに、ITの活用でお客様に貢献することを一番大切にしていまいりました。

また、社員が誇りを持って仕事に取り組むことができる環境づくり、お客様とシステムリサーチを大切に、心のこもった仕事ができる人財があふれている…そんな会社づくりを大切にしています。

## 地元高校生へのメッセージ



### 本社の若手社員

当社は、「ICTを活用しお客様の課題を解決する」企業です。お客様は、公共・学校・医療・福祉・企業と様々な分野に広がっています。本社を豊岡市に置き姫路・神戸・福知山・京都に営業拠点を展開しています。

ぜんたんばす

## 全但バス(株)

〒667-0021 養父市八鹿町八鹿113-1 TEL.079-662-2136

## 企業データ

- 設立(創業) / 1917年
- 資本金 / 1億円
- 売上高 / 18億5,896万円 (2017年3月期)  
18億1,177万円 (2018年3月期)  
22億6,702万円 (2019年3月期)
- 従業員数 / 345名
- 平均年齢 / 53.4歳
- 業態 / 旅客運輸業



特別仕様の観光バス ZB Premium

## バス事業に自動車・生活関連サービス事業も展開

全但バスグループは、創業から一世紀を迎えました。次の100年に向けて、私たちは地域のみなさまと共に歩み続けます。

大正6年の創業以来、バス事業を中核とし、自動車関連サービス事業や生活関連サービス事業を展開しています。各事業を通じ安全を最優先に「安心」と「快適」を提供する企業グループとして、地域社会と共に歩み、地域の皆様の生活に欠かせぬ存在として、これからもお客様目線に立った利便性の向上、サービスの提供に努めます。

## 地元高校生へのメッセージ



## 車両部 藤原 一成さん

車両部で整備士の資格をとる勉強をしながら、バスの整備の補助をしています。お客様に安全と安心をお届けするため、ネジ1本のゆるみもないように一所懸命に頑張っています。

## 関連サービス事業部 関連事業課 関連事業係 枚田 優姫さん

指定管理施設の経理事務や労務管理をメインにしています。また、スポーツセンターなどで開催するイベントの企画や関係各所との調整や事前準備なども行っています。

たじまていえずけい

# 但馬ティエスケイ(株)

〒668-0242 豊岡市出石町桐野1150 TEL.0796-52-2339

## 企業データ

- 設立(創業) / 1973年
- 資本金 / 5,600万円
- 売上高 / 52億6,700万円 (2016年10月期)  
56億4,000万円 (2017年10月期)  
56億6,800万円 (2018年10月期)
- 従業員数 / 185名
- 平均年齢 / 41.7歳
- 業態 / 製造業



但馬ティエスケイ株式会社

## 冷間鍛造技術は世界トップクラス

自動車等に使用される金属・樹脂・ゴム製品を独自の技術で製造しています。特に金属の冷間鍛造は世界トップクラスの技術があり、各方面より高い評価をいただいております。

### ■冷間鍛造に関する受賞・認定

顧客より原価改善感謝状、但馬産業大賞受賞、ひょうごオンリーワン企業認定

## 地元高校生へのメッセージ



生産技術課  
安井 光彦さん

地元で好きな仕事をしたいと思い、この会社に就職しました。自分たちが生産した製品が組み込まれた車が走っているのを見ると、やり甲斐と同時に責任も感じます。どんな仕事でも責任のある行動を心掛けてください。

ただすみず

# (株)多田スミス

〒669-5263 朝来市和田山町久留引84-10 TEL.079-674-2321

## 企業データ

- 設立(創業) / 1969年
- 資本金 / 1億円
- 売上高 / 38億1,300万円 (2016年12月期)  
37億4,000万円 (2017年12月期)  
37億3,100万円 (2018年12月期)
- 従業員数 / 290名
- 平均年齢 / 40.0歳
- 業態 / 製造業



ガスコンロの火が出るバーナー部分です

## ガス器具部品をつくり続けて50年

竹田城跡の麓に位置し、原材料であるアルミを溶解炉で溶かし成型した素材を、加工を施し組み立て出荷する一貫生産で、主にガス器具製品の部品を製造している会社です。また、製品の開発設計、生産設備も自社で製作、メンテナンスも行い、いろいろな角度からものづくりに取り組んでいます。品質と環境のISOを取得し、環境にやさしい生産活動で、品質を保ち、安心してお使いいただけるガス器具部品を50年間にわたり、供給し続けております。

## 地元高校生へのメッセージ



企画管理グループ リーダー  
山田 小織さん

知らないだけで、地元にも魅力のある企業がたくさんあります。仕事を通じて地元にご貢献しませんか。海も山もあるこの地域で自分の時間もきっと充実できます。



たんなんけんせつ

# 但南建設(株)

〒669-5193 朝来市山東町滝田148番地の1 TEL.079-676-3121

## 企業データ

- 設立(創業) / 1920年
- 資本金 / 5,000万円
- 売上高 / 66億6,319万円 (2017年3月期)  
56億2,183万円 (2018年3月期)  
63億1,537万円 (2019年3月期)
- 従業員数 / 135名
- 平均年齢 / 44.0歳
- 業態 / 建設業



“街と人”がかかわるあらゆる空間を創造します

## 誠実で安全に仕事を進めながら、常に新しい挑戦を

地域のお役に立てる総合建設業であり続けるために意識していることは、誠実で安全に仕事を進めながら、常に新しい挑戦をしていくことです。当社は、建築、土木工事をはじめ、不動産事業、福祉事業、農園事業など多岐にわたるビジネスモデルを展開しています。

兵庫県優秀施工者賞や兵庫県でNo.1の働きやすい建設会社として労働大臣表彰を受けるなど受賞歴も多数あり、社員一同「誠実は信用の源」を合言葉に、日々成長しています。

## 地元高校生へのメッセージ



ピースホーム事業部  
中川 満智さん

私は高校生の頃から建築物が好きで、将来は建築の仕事がしたいと思っていました。

公共施設のような大きな建物から住宅などの小さな建物まで地域に貢献できることに誇りを持って仕事をしています。

とうかいばねこうぎょう

# 東海バネ工業(株)

〒668-0831 豊岡市神美台157-21 TEL.0796-29-5730

## 企業データ

- 設立(創業) / 1934年
- 資本金 / 9,645万円
- 売上高 / 18億4,966万円 (2018年12月期)
- 従業員数 / 86名 (豊岡神美台工場60名)
- 平均年齢 / 35.4歳
- 業態 / 金属製品製造業



豊岡神美台工場

## スカイツリーやロケットにも使われるばねも

当社はオーダーメイド専門の金属ばねメーカーで「こんなばねが欲しいなあ」というお客様の要望をもとに、職人が手作りでばねを作っています。一般のばね屋さんは大量生産が当たり前なのですが、当社は少量生産に特化しています。だから、一回の注文で作るばねの個数は、平均わずか5個。しかも毎回作るばねの種類が違うので、毎日が初めて作るばねとの出会いです。どうやったら要望通りのばねが作れるか、日々チャレンジしながら成長できる職場です。当社が作るばねは、スカイツリーのてっぺんやJAXAのロケット、人工衛星など、高品質と信頼性を求められる場所にたくさん使われています。

## 地元高校生へのメッセージ



### プレスフォーミング・グループ 渡邊 泰斗さん

私は入社2年目で、現在、ばねを成形する工程を任されています。先輩のアドバイスや、社内の教育制度の充実により、先輩職人に少しでも追いつくよう日々考え努力しています。いつか自分の製作したばねが宇宙で活躍する。そんな夢のある仕事を一緒に取り組みませんか？

とうほうせいこう

**(株)東豊精工**

〒668-0012 豊岡市下陰404番地の1 TEL.0796-22-0782

**企業データ**

- 設立(創業) / 1957年
- 資本金 / 4,800万円
- 売上高 / 13億7,400万円 (2017年6月期)  
14億4,000万円 (2018年6月期)  
15億2,000万円 (2019年6月期)
- 従業員数 / 106名
- 平均年齢 / 41.7歳
- 業態 / 金属製品製造業



本社全景

**精密ばね専門メーカーとして、地域、世界に貢献**

昭和32年、豊岡市で創業以来、精密ばねの専門メーカーとして医療機器、自動車、光学機器、情報通信機器、電子部品等の各業界のお客様から、その技術力と品質は高い評価をいただいています。

「信頼の技術で世界に貢献」をモットーに、精密ばねを中核とするモノづくりを通して地域社会、国家そして世界の発展に貢献してまいります。

(ホームページ、ブログ、フェイスブックもあります。)

**地元高校生へのメッセージ**

業務課  
**西村 美花さん**

私は入社3年目です。最初は不安と緊張でいっぱいでした。与えられた仕事を前向きに一生懸命することで成長できると思います。一人ひとりが会社に貢献でき、とてもやりがいのある企業です。

ときわ

**(株)トキワ**

〒669-6553 美方郡香美町香住区三谷735 TEL.0796-36-4001

**企業データ**

- 設立(創業) / 1912年
- 資本金 / 2,500万円
- 売上高 / 18億2,700万円 (2017年3月期)  
18億2,500万円 (2018年3月期)  
18億7,000万円 (2019年3月期)
- 従業員数 / 90名
- 平均年齢 / 39.5歳
- 業態 / 醗酵食品製造業



ヒト、自然が見渡せるオフィスエリア

**「酢てきな仲間」と但馬ならではの食品をつくる**

『但馬の自然にありがとう』

わたしたちは創業以来、お酢づくりから始まり、美味しいお醤油づくり、そして、自分たちの足元にある素材を生かした商品づくりへと取り組んできました。

トキワは但馬に根を張り、「べんりて酢」「なんでもごたれ」「え〜だし」といった、家庭になくはならない調味料を中心とした「ものづくり」を続けています。

トキワの力は社員全員のチームワーク。「酢てきな仲間」同士、楽しく目いっぱいお客様が笑顔になっていただくよう、頑張っています。

**地元高校生へのメッセージ**

製造部 (2014年入社)

**古島 明奈さん**

お客様からのお喜びの声をいただいた時にとってもやりがいを感じます。私たちが作った商品で健康で楽しい毎日をお届けできるよう、商品づくりに努めています。

にほんせいきほうせきこうぎょう

## 日本精機宝石工業(株)

〒669-6701 美方郡新温泉町芦屋100番地 TEL.0796-82-3171

## 企業データ

- 設立(創業) / 1959年
- 資本金 / 2,000万円
- 売上高 / 非公開
- 従業員数 / 60名
- 平均年齢 / 41.0歳
- 業態 / 製造業



アナログ音楽を支える多種多様なレコード針

## 2,000種類のレコード針を世界130カ国に輸出

弊社の前身は明治6年創業の仲川製針工場。縫い針、蓄音機用鉄針の製造を経て、昭和41年レコード宝石針を製造販売。その後、ダイヤモンド工具やダイヤモンドバー、ピックアップレンズクリーナを製造出荷しています。ダイヤモンドと金属の融着技術が弊社の特長です。さらに、ダイヤモンドの優れた熱伝導性を活かし、新たな製品開発にも取り組んでいます。

また、約2,000種類30メーカーのレコード針を製造しており、95%は世界130カ国に輸出しています。

## 地元高校生へのメッセージ



総務部 購買課 マネージャー  
國谷 諭司さん

高校生の頃は、都会で働きたいと思い東京で就職しました。社会人として、様々な分野に触れていくなかで、実は地元にも魅力あふれる企業があることを知り入社しました。ふるさとにも世界に誇れる会社があることをぜひ知ってください。

🏆 平成30年度 ひょうご No.1ものづくり大賞 選考委員会特別賞

びとーあーるあんどでー

## (株)ビトールアンドディー

〒668-0822 豊岡市奥野149-1 TEL.0796-27-0429

### 企業データ

- 設立(創業) / 1995年(創業1983年)
- 資本金 / 1,000万円
- 売上高 / 非公開
- 従業員数 / 23名
- 平均年齢 / 41.0歳
- 業態 / 製造業



世界最高峰レースで使用される MAGTAN

### レーシングパーツ供給で世界一を目指す

世界一のレーシングパーツサプライヤーを目指し、独自のJB SPEC(基準)に基づいて厳しく吟味した世界最高品質のJB-POWER(オリジナル)製品を提供しています。製品の具体例として、マグネシウム鍛造ホイール、チタンマフラー、CRS/FCRレーシングキャブレター、アルミニウム鍛造ピストンキット、ライディングステップキット等があります。

人材育成、技術開発、設備の拡充等を図り、レース業界の厳しい要求に対応する事が信頼につながっています。それはすべてのお客様に対しても変わらない心構えです。

### 地元高校生へのメッセージ



社長室長  
美藤 瞬さん

高校を卒業後に豊岡を出て、大学進学、海外留学、就職を経験した後、29歳で豊岡に戻ってきました。

いきなり地元での進学、就職を目指すのではなく、一度外に出ることで見えなかったものが見えてくると思います。

ふくいけんせつ

# 福井建設(株)

〒667-0113 養父市葦崎166番地 TEL.079-665-0301

## 企業データ

- 設立(創業) / 1960年
- 資本金 / 8,100万円
- 売上高 / 68億2,772万円 (2017年6月期)  
                   81億3,920万円 (2018年6月期)  
                   68億7,871万円 (2019年6月期)
- 従業員数 / 112名
- 平均年齢 / 45.0歳
- 業態 / 総合建設業



自然に囲まれた本社

## 「誠実・熱意と工夫・和の心」で建築土木業を展開

我が社は、創業以来60年の間、誠実・熱意と工夫・和の心をモットーに進展してまいりました。建築工事では学校、会館・ホール、工場など、土木工事では区画整理、道路、橋梁、河川などを造ってきました。

また、クレバリーホームやリフォーム事業を取り扱い、今注目を浴びています。責任と誇りを持って従業員一人ひとりが一丸となり、地域社会に貢献できる企業を目指し、皆様のご要望にお応えしたいとお願いいたします。

## 地元高校生へのメッセージ



安全環境部  
松田 桃子さん

建設業界で働くにあたっては、環境や仕事内容を重視していたのですが、ここなら頑張れそうだと感じました。福井建設では、新しいことへの挑戦や、地域への恩返しができる環境がそろっていると思います。地元企業と一緒に頑張りましょう！

ふじはつじょう

# 富士発條(株)

〒669-5265 朝来市和田山町筒江165-51 TEL.079-674-1600

## 企業データ

- 設立(創業) / 1959年
- 資本金 / 9,500万円
- 売上高 / 101億6,200万円 (2017年3月期)  
106億9,200万円 (2018年3月期)  
96億2,400万円 (2019年3月期)
- 従業員数 / 531名
- 平均年齢 / 43.6歳
- 業態 / 製造業



本社社屋

## 携帯電話、燃料電池車用の電池部品も

創業の事業である金属バネ技術をもとに、幅広く金型技術・製造設備の自社開発を手掛け、今日では、携帯電話用小型2次電池部品、並びにハイブリッド車・燃料電池車用の大型電池の部品製造に展開しております。世界最先端の超精密金型の設計製作を始めとした一貫生産と、不可能を可能にする技術力で、お客様にソリューションを提供し続けています。

## 地元高校生へのメッセージ



製造課 (2018年入社)

山下 真央さん

プレス機械のオペレーターを担当しています。お客さまに安心して使っていただけるように、より良いモノづくりができるように、日々努力しています。皆さんも一緒にがんばってみませんか！



ほくせいしゃ

# (株)北星社

〒668-0061 豊岡市上佐野1620 TEL.0796-22-4141

## 企業データ

- 設立(創業) / 1955年
- 資本金 / 2,000万円
- 売上高 / 49億 747万円 (2016年7月期)  
49億5,200万円 (2017年7月期)  
46億8,000万円 (2018年7月期)
- 従業員数 / 309名
- 平均年齢 / 41.9歳
- 業態 / 印刷・広告業



北星社オリジナルキャラ

## 若手社員の企画も採用

全国8カ所に拠点を持つ総合印刷会社です。創業65年で培った情報加工・印刷技術をベースに、お客様の課題解決や地域貢献につながるソリューションサービスの提供に注力しています。カードゲーム・土産物・文具の商品開発、アジアへの販路拡大支援、人材採用支援なども行っています。

いろんな商品がありますが、入社間もない社員が企画、提案し作り上げた商品も多数あります。2017年採用は14名で県外からも4名入社し、自由な発想と笑顔で仕事に取り組んでいます。

ものづくりが好きな方、写真を撮るのが好きな方、広告の仕事に興味がある方は随時会社説明会を実施しますので連絡をお待ちしています。

## 地元高校生へのメッセージ

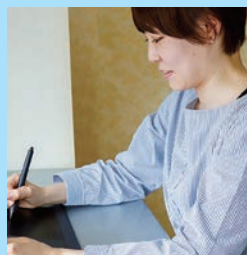

三田制作課  
S.N. さん

自分の道は自分でしか切り開くことができません。会社を調べ訪問できる貴重な期間は今だけです。頭でっかちになってしまうのではなく、常に自分の身の回りのいろんな出来事にアンテナを張って耳を傾けているような角度から考えてください。

まつもとぐみ

# (株)松本組

〒679-3421 朝来市伊由市場514番地の1 TEL.079-678-0226

## 企業データ

- 設立(創業) / 1900年
- 資本金 / 3,000万円
- 売上高 / 11億2,200万円 (2016年9月期)  
10億6,600万円 (2017年9月期)  
12億3,500万円 (2018年9月期)
- 従業員数 / 27名
- 平均年齢 / 45.0歳
- 業態 / 総合建設業



現場監督躍動中!! 若さあふれる頼もしい社員一同

## 建設業界において、いち早く働き方改革を推進

松本組は、建築・土木事業、不動産事業を展開しており、創業100年以上のものづくりの伝統を継承しつつ、さらなる技術向上と創意工夫にチャレンジし続けております。持続可能な社会発展のため、活力あふれる社会基盤づくりに使命感をもって取り組んでおります。社員一人ひとりが、“ものづくりへの情熱”を持ち続け、さらなる発展を目指します。

また、この建設業界において働き方改革を加速化させるため、生産性向上の取り組みなどをいち早く、積極的に取り入れることで、松本組の新たな強みが数多く創出され、但馬地方だけでなく県内各地へとより広域に信頼の輪を広げております。

## 地元高校生へのメッセージ



専務取締役  
松本 正寛さん

モノが完成した時の熱い喜びと、施主様から喜んでいただいた時の達成感! その過程が困難であればさらに大きな喜びになる楽しさ…地図や未来に残る仕事だからこそ、自分や家族・友人に誇れるものを、そして地域社会に貢献できるものを一緒に作りませんか!

まるよしょくひん

## マルヨ食品(株)

〒669-6544 美方郡香美町香住区香住1234 TEL.0796-36-0215

## 企業データ

- 設立(創業) / 1967年
- 資本金 / 4,950万円
- 売上高 / 17億 700万円 (2017年8月期)  
16億8,000万円 (2018年8月期)  
16億9,600万円 (2019年8月期)
- 従業員数 / 102名
- 平均年齢 / 40.0歳
- 業態 / 水産製造業



本社事務所・かになど鮮魚系を扱う境工場

## 地元の水産物を加工し「マルヨブランド」を発信

当社は、山陰海岸国立公園のほぼ中央に位置する香住にて創業した地元水産物(かに味噌、ほたるいか等)を主体とした水産物加工品の製造と販売を行っている食品メーカーです。地元原料を中心に「安心・安全・美味しさ」をモットーに作りあげた製品をお届けしています。本社以外に大阪と東京に営業所があり幅広く営業しており、近年は関連会社「マルヨダイレクト」にて通販事業も展開し「マルヨブランド」として全国に発信しております。

社員が一丸となって頑張っていると実感できる会社です。一人ひとり、自社に誇りを持って仕事をし日々努力、常に新しいことへの挑戦という気持ちを大切に仕事へ取り組んでおり、とてもやりがいのある職場です。

## 地元高校生へのメッセージ

製造部  
岡 育夢さん

わが社のある「香住」には、新鮮で美味しい海産物が非常に多くあり、商品を作ることを通じてそれらに携われることはたいへん有意義であり、やりがいもあります。今後も「創る発見と感動」が味わえることが大変楽しみな職場です。

ゆらく

# (株)ユラク

〒668-0013 豊岡市中陰639 TEL.0796-32-4419

## 企業データ

- 設立(創業) / 1965年
- 資本金 / 1,000万円
- 売上高 / 7億4,000万円 (2017年4月期)  
7億5,000万円 (2018年4月期)  
7億4,000万円 (2019年4月期)
- 従業員数 / 105名
- 平均年齢 / 37.0歳
- 業態 / サービス業



湯楽 -Kinosaki Spa&amp;Gardens- 外観

## 接客サービス業を10ブランドで展開する若い会社

豊岡市を中心に観光、宿泊、飲食、小売事業などの接客サービス業を現在10のブランドで展開しております。当社の理念は「人」。(株)ユラクで働く社員の皆様が経営の財産であると考え、目標や夢を持ち、職場の中で生き生きと働ける環境づくりを重視しています。近年は若手社員を毎年採用し、明るく楽しい職場であることで、仕事が充実し、お客様へ笑顔のサービスを提供できるという考えで日々業務を行っています。社長も39歳と若く、管理職や社員も20~30代が中心で活躍をしています。

- ・ 社員・仲間の喜びと幸せの追求・お客様の満足と幸福の追求
  - ・ 会社の安定と持続可能な発展の追求【三位一体の好循環サイクル】
- 持続可能な企業づくりを目指しています。

## 地元高校生へのメッセージ



湯楽 -Kinosaki Spa & Gardens- ゲストサービス 入社3年目  
伊塚 夕美さん

お客様の数だけおもてなしがあり、大切な時間のお手伝いができる事が接客の面白さでありやがいです。技術や専門知識より「思いやりの心」が大切です。分からない事は先輩社員が、できるまで丁寧に教えてくれるので安心してください。

ようかてっこう

# 八鹿鉄工(株)

〒667-0024 養父市八鹿町朝倉200 TEL.079-662-7111

## 企業データ

- 設立(創業) / 1941年
- 資本金 / 5,500万円
- 売上高 / 33億6,000万円 (2016年1月期)  
35億3,000万円 (2017年1月期)  
36億4,000万円 (2018年1月期)
- 従業員数 / 160名
- 平均年齢 / 42.0歳
- 業態 / 農業用機械製造業



事務所は、2018年7月に竣工

## 機械開発を通じて日本の農業に貢献

当社では創業以来、農業用機械の開発・製造に取り組んでいます。コンバインカッター・田植機の側条施肥機・乗用型にんにく植付機・玉ねぎ収穫機・除雪機など、様々な機械の開発に成功し量産化されています。敷地内には8つの工場があり、様々な機械やロボットを用いて加工や溶接・塗装を行い、最後は組立工場で製品として組み立てられます。当社の製造した製品は、ヤンマーの製品として販売され、全国で活躍しています。主力製品のコンバインカッターはヤンマーのコンバインに標準装着されています。

## 地元高校生へのメッセージ



### 八鹿鉄工社員一同

八鹿鉄工で製造する機械は、全国の農場で活躍しており、社員一同誇りを持って働いています。ぜひ一度、工場を見学しに来てください。私たちが働く様子や、普段あまり見ることのできない加工機や製品の開発・製造現場を見ることができます。

わだやませいき

# 和田山精機(株)

〒669-5232 朝来市和田山町寺内394番地 TEL.079-675-2918

## 企業データ

- 設立(創業) / 1972年
- 資本金 / 1,000万円
- 売上高 / 28億4,600万円 (2017年2月期)  
29億5,600万円 (2018年2月期)  
32億3,200万円 (2019年2月期)
- 従業員数 / 160名
- 平均年齢 / 41.6歳
- 業態 / 製造業



我が社の製品です

## 金型製造で世界のものづくりを支える

工業製品でたくさんの同じ形のモノをいかに効率的に精度良く作るかという場合、金型は欠くことができない存在です。最新悦の加工設備と職人技の融合でつくりこんだ我々の金型は日本のみならず世界で工業を支えています。

## 地元高校生へのメッセージ



製造部 ワイヤー係  
津崎 雄大さん

和田山精機に入社し今年で2年目を迎えます。今でも分からないことも多く助けていただくことばかりです。上司の方や先輩方のご指導のもと、日々教わり成長させていただいています。仕事は大変なことも多いですが、それ以上にやりがいを感じられる仕事だと思います。