



〒669-6821 美方郡新温泉町湯1269番地
TEL.0796-92-1000

成長期待企業

感動とやすらぎの空間を演出する「お城の宿」

朝野家は、地域社会、業界に貢献する企業を目指す、旅館を中心とする企業です。湯村温泉街の中心部に位置し、地上8階・地下3階建てのお城造りで、華道・茶道・香道の三道をサービスの基本とするハイグレードな旅館です。「人と人の絆を大切にし、お客様が

満足して喜び、幸せになるために仕えます」を経営理念とし、地域とともに発展すべく、内容の充実を図ってまいりました。

感動とやすらぎの空間を演出する「お城の宿」として、さらなる発展を目指します。



湯村温泉にそびえ立つお城造りの朝野家

企業データ

- 設立(創業) / 1967年
- 資本金 / 1,000万円
- 売上高 / 非公開
- 従業員数 / 87名
- 平均年齢 / 40.3歳
- 業態 / 宿泊業

地元高校生へのメッセージ



代表取締役
朝野 泰昌

朝野家は、お客様に涙が出るほど感激していただく「感涙経営」を目指しています。この「感涙」こそが、これからの時代を創る旅館に求められることなのです。「感涙」には上限はありません。それを一緒に追求してみませんか？



〒669-6821 美方郡新温泉町湯1535番地
TEL.0796-92-1111

👑成長期待企業

「プロが選ぶ日本のホテル・旅館100選」に毎年選出

当社は、鳥取県との県境にある温泉地「湯村温泉」で旅館を経営しています。創業300年の歴史と伝統を継承しながら、自家源泉による天然温泉と心温まるおもてなし、旬の食材を活かした料理でお客様の満足を追求してきました。「プロが選ぶ日本のホテル・旅館100選」に毎年選出され、全国的にも高い評価をいただいています。

また、社員が働きやすい職場環境を目指し、温泉・Wi-Fi付社員寮と従業員食堂の整備、年間休日105日を実現しました。さらなる発展を目指して、私たちは感情豊かな社員を求めています。

お客様の感動と喜びを自分の喜びと感じられる方、自然豊かな環境の中で私たちと一緒にチャレンジしてみませんか。



佳泉郷 井づつや 玄関

企業データ

- 設立(創業) / 1953年[会社設立]
- 資本金 / 3,900万円
- 売上高 / 非公開
- 従業員数 / 141名
- 平均年齢 / 47.4歳
- 業態 / 旅館業

地元高校生へのメッセージ



営業部
川人 大輝

「せーのっ、いらっしゃいませ」元気で明るい挨拶、これができたら大丈夫です。はじめは分からないのが当たり前で、大切なのは学びたい、やってみいたいというチャレンジ精神だと思います。一緒に挑戦していきましょう。



〒667-0003 養父市八鹿町宿南2589-1
TEL.079-663-3680

- 👑 成長期待企業
- 👑 平成23年度 ひょうご仕事と生活のバランス企業表彰
- 👑 くるみん認定企業

産業用無人航空機を活用した事業展開・技術開発も

『あなたの笑顔が目的地!』をキャッチコピーに厳しい中でも元気よく、目的を持ち、地域の発展に貢献できる人材づくりを目指しております。

業務においては、測量業および建設コンサルタントとして、あらゆる地形・地物に対する計測、デジタル地図作成のほか、近年では

弊社の航空測量技術をベースにUAV（産業用無人航空機）を活用した事業展開・技術開発を行うなど、質の高いサービスを効率的かつ低価格で提供できるよう、日々取り組んでおります。

また、[奨学金支援制度]を導入し、若者の地域定着にも力を入れております。



ミーティング風景

企業データ

- 設立(創業) / 2003年
- 資本金 / 1,000万円
- 売上高 / 6億8,400万円
(2021年8月期)
- 従業員数 / 67名
- 平均年齢 / 37.5歳
- 業態 / 専門サービス業

地元高校生へのメッセージ



調査設計課 西田 拓美

私は、オーシスマップを知り測量という仕事に興味を持ち、また会社理念や社内環境にもひかれ志望しました。

測量は公共事業の基礎となるなど、測量士が担う重要性を実感し、とてもやりがいを感じています。



〒669-6559 美方郡香美町香住区小原600番地の2
TEL.0796-36-0029

👑成長期待企業

伝統的な酒造りを踏襲した但馬・兵庫の地酒

創業1725年（享保10年）、現当主で九代目になります。但馬の地酒として、地元但馬はもちろん、京阪神においても人気があり、兵庫の地酒としての知名度も確固たるものになりました。伝統的な酒造り「生酛・山廃」

を全ての仕込みに採用するなど、他社に先駆けた希な取り組みや経営方針は注目を集めています。

- ・社是「但馬の誇りたれ」
- ・経営方針「品質第一」「地域第一」「真心第一」

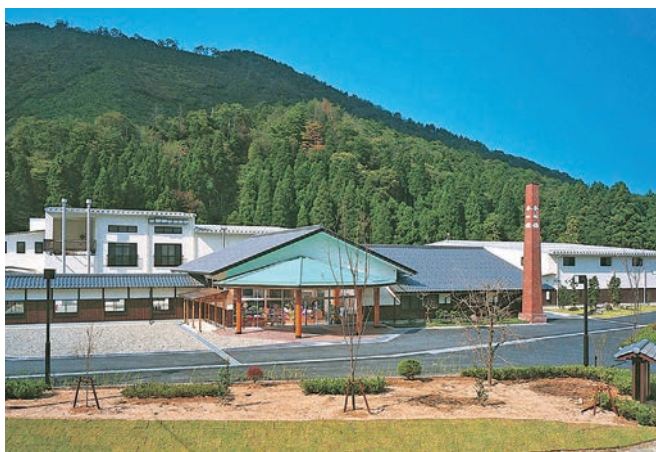

平成15年に完成した新社屋と人気の直売店

企業データ

- 設立（創業）／1725年
- 資本金／9,600万円
- 売上高／4億9,869万円
(2021年9月期)
- 従業員数／40名
- 平均年齢／47.9歳
- 業態／清酒製造業

地元高校生へのメッセージ



代表取締役
福本 芳夫

自分はどんな仕事をしたいのか。何をを目指すのか。これらを在学中からしっかりと考えてください。ご両親や先生方もじっくり話し自分の適性を考え夢を持ちながら将来の仕事を探してください。我社はそんな目的意識のある若者を求めています。



〒667-0114 養父市小城568
TEL.079-664-2457

👑成長期待企業

地元の食材をお菓子や料理を通して世界にアピール

カタシマ株式会社は洋菓子（ケーキ）を製造、販売している会社です。また、フランス料理のレストランも運営しています。お店は但馬、丹波、福知山に6店舗あります。

私たちは技術（接客・製菓・調理）の向上に励み、お客様から愛される地域一番店をめざし社会の食文化に貢献していきたいと考えています。また、ミラノ万博やロンドンでの展示会などへの

参加を通じて地元の食材のすばらしさを、お菓子や料理を通し海外へアピールしています。

2015年ミラノ万博へ「メシテラ」出展（豊岡市産コウノトリ育むお米100%使用のカステラ）、2017年ロンドンSFFFへ「朝倉山椒のタプナード」ほか出展（養父市産の朝倉山椒）、2022年「天滝ゆずのマーマレード」ダルメイン世界マーマレード3年連続金賞受賞！



パティスリーカフェ カタシマ 養父本店

企業データ

- 設立（創業）／1970年
- 資本金／5,000万円
- 売上高／非公開
- 従業員数／60名
- 平均年齢／33.8歳
- 業態／洋菓子製造販売業

地元高校生へのメッセージ



豊岡店・ヴァンドゥーズ
野垣 莉枝

慣れ親しんだ大好きなケーキをいろいろな方々に知ってもらいたいと思いついて入社しました。また、カタシマでは地域の素材を使ったお菓子が発売されはじめ、今まで知らなかった地域の魅力をお菓子で発信することができる会社です。



〒668-8686 豊岡市寿町11番35号
TEL.0796-22-4321

👑成長期待企業

土木と建築の総合力で地域の発展と防災を担う

当社は、創業130年を超える、但馬で最も古い企業の一つです。しかし、私たちが誇りに思っているのは、単に130年以上の歴史があるというより、長きにわたって但馬という地域に寄り添いながら会社を発展させてきたことにあります。

土木と建築の総合力で様々なプロジェクトを手掛けることで、地域の発展とそこで暮らす皆さまの安全と安心を守る地域防災の担い手として今後も活躍してまいりたいと考えております。



若手とベテランが一緒に活躍できる会社です

企業データ

- 設立(創業) / 1889年
- 資本金 / 9,800万円
- 売上高 / 58億円
(2021年9月期)
- 従業員数 / 144名
- 平均年齢 / 47.0歳
- 業態 / 建設業

地元高校生へのメッセージ



土木工事部 工事課 所長
林田 達也

高校生の頃の夢は、地元の企業で地図に残る構造物をつくること、その地域の人々に喜んでもらえたり感謝される物をつくること!!それらをか
なえたいと熱望し入社しました。建設業の醍醐味を地元企業で一緒に味
わってみましょう!!



〒668-0026 豊岡市元町11番21号
TEL.0796-22-5168

成長期待企業

地域のエネルギーソリューション企業を目指して

当社は、90余年にわたり、建築土木資材全般の提供と施工で、様々な業者さまのお手伝いをしてまいりました。大きく変わる社会において、求められてゆくことを意識。社員一人ひとりが異なったプロとなり連携し、価値ある「モノ」や「コト」をこれからも提案し続けます。また、社会インフラとなった「太陽光発電」の経験と強みを活かした、地域の

エネルギーソリューション企業も目指し、地元企業さまの職場の、温熱・快適環境づくりへの提案にも注力しています。

これからも、様々な方・組織とのつながりに感謝し、五方良し（地球・地域・社員・買い手・売り手）を大切に未来をつくり続けていきます。



人が「働く」環境において、様々な分野の改善をサポート!

企業データ

- 設立（創業）／1952年
（創業1926年）
- 資本金／3,629万円
- 売上高／6億9,500万円
（2020年12月期）
- 従業員数／29名
- 平均年齢／45.0歳
- 業態／商社業

地元高校生へのメッセージ



エネルギーコンサルタント事業部 鶴岡 琴音

地元の方々に恩返しのできる仕事がしたく、地元にごだわって事業を行っているところに魅力を感じて入社しました。様々な分野の方と関わっていくなかで、新しい視点や考えを知ることができ、自分自身の成長にもつながっています。



〒668-0852 豊岡市江本583番地

TEL.0796-23-1180

「住まいのトータルパートナー」として地域社会で愛される会社に

弊社は創業以来、木材製品・建築資材・住宅設備機器等の卸売業、また和田山木材市場では原木市売業を運営しています。近年、私たちを取り巻く環境は刻々と変化し、お客様のライフスタイルも多様化・高度化していま

す。その変化に対応し、長年の経験を活かし、お客様に満足していただける商品を提供してまいります。「住まいのトータルパートナー」として地域社会に貢献し、お客様から愛され支持いただける会社をめざしています。



企業データ

- 設立(創業) / 1945年
- 資本金 / 9,000万円
- 売上高 / 33億2,300万円
(2022年2月期)
- 従業員数 / 46名
- 平均年齢 / 44.5歳
- 業態 / 木材・建材卸売業

「住まいのトータルパートナー」として地域に貢献

地元高校生へのメッセージ



加古川支店
山本 翔太

入社してからは、わからないことだらけだと思います。仕事をしていく上で生活の身近な商品を目にすることでさまざまな物の見方が変わると思います。はじめはわからないの連続だと思いますが、日々一緒に勉強し成長していきましょう。



〒669-5341 豊岡市日高町国分寺158-1

TEL.0796-42-4435

ユーザの立場で使いやすく信頼性のあるシステムを!!

わたしたちシステムリサーチは「真にユーザの立場に立って、使いやすく信頼性のあるシステムを提供する」ことを目指し、お客様との信頼関係をベースに、ITの活用でお客様に貢献することを一番大切にまいりました。

また、社員が誇りを持って仕事に取り組むことができる環境づくり、お客様とシステムリサーチを大切にし、心のもった仕事ができる人材があふれている…そんな会社づくりを大切にしています。



2022年7月 新本社 完成

企業データ

- 設立(創業) / 1985年
- 資本金 / 6,000万円
- 売上高 / 24億5,000万円
(2022年3月期)
- 従業員数 / 132名
- 平均年齢 / 39.8歳
- 業態 / 情報処理サービス業

地元高校生へのメッセージ



本社の若手社員

当社は、「ICTを活用しお客様の課題を解決する」企業です。お客様は、公共・学校・医療・福祉・企業と様々な分野に広がっています。本社を豊岡市に置き姫路・神戸・福知山・京都に営業拠点を展開しています。



〒667-0021 養父市八鹿町八鹿113-1

TEL.079-662-2136

バス事業に自動車・生活関連サービス事業も展開

全但バスグループは、創業から一世紀を迎えました。次の100年に向けて、私たちは地域の皆さまと共に歩み続けます。

大正6年の創業以来、バス事業を中核とし、自動車関連サービス事業や生活関連サービス事業を展開しています。各事業を通じ安全

を最優先に「安心」と「快適」を提供する企業グループとして、地域社会と共に歩み、地域の皆さまの生活に欠かせぬ存在として、これからもお客様目線に立った利便性の向上、サービスの提供に努めます。



特別仕様の観光バス ZB Premium

企業データ

- 設立(創業) / 1917年
- 資本金 / 1億円
- 売上高 / 19億8,443万円
(2022年3月期)
- 従業員数 / 345名
- 平均年齢 / 54.0歳
- 業態 / 旅客運輸業

地元高校生へのメッセージ



バス事業部 乗合事業課
山本 聖也

私の仕事は、高速バスの予約対応や路線バスの時刻調整、運行ルートへの検討などが中心になります。バスを運行する上でとても重要な業務なので責任も大きいです。やりがいを持って取り組んでいます。



〒679-3301 朝来市生野町口銀谷2173

TEL.079-679-3331

タクミナにしかできない技を極め、世界一のポンプメーカーを目指す！

当社は世界トップレベルの技術を持つ精密ポンプメーカーで、国内ではトップクラスのシェアを誇ります。最先端のプロセスから身近なインフラまで「モノづくり」の様々な分野でタクミナの技術・製品が役に立っています。特に独自の技術とノウハウから生まれた

「スムーズフローポンプ」は優れた精度とパフォーマンスであらゆるニーズにお応えします。

今後も「タクミナにしかできない技」を極め、お客様に役立つソリューションを安心と信頼とともにお届けします。



「生野」から、製品を世界にお届けしています

企業データ

- 設立(創業)／1956年
- 資本金／8億9,299万円
- 売上高／86億7,600万円
(2022年3月期)
- 従業員数／159名
- 平均年齢／39.9歳
- 業態／製造業

地元高校生へのメッセージ**開発センター
日下部 琢磨**

弊社はお客様の困りごと・要望を解決・実現していく、お客様のお役立ちを追求したものづくり企業です。研究開発から製造まで一貫したものづくりと、充実した職場環境・サポートでやりがいを持って仕事ができます。



〒668-0242 豊岡市出石町桐野1150
TEL.0796-52-2339

👑平成28年度 ひょうごオンリーワン企業 (令和3年度再認定)

冷間鍛造技術は世界トップクラス

自動車等に使用される金属・樹脂・ゴム製品を独自の技術で製造しています。

特に金属の冷間鍛造は世界トップクラスの技術があり、各方面より高い評価をいただいております。

■冷間鍛造に関する受賞・認定
顧客より原価改善感謝状、但馬産業大賞受賞、
ひょうごオンリーワン企業認定



但馬ティエスケイ株式会社

企業データ

- 設立(創業) / 1973年
- 資本金 / 5,600万円
- 売上高 / 50億5,059万円
(2021年10月期)
- 従業員数 / 178名
- 平均年齢 / 42.9歳
- 業態 / 製造業

地元高校生へのメッセージ



生産技術課
安井 光彦

地元で好きな仕事をしたいと思い、この会社に就職しました。自分たちが生産した製品が組み込まれた車が走っているのを見ると、やりがいと同時に責任も感じます。どんな仕事でも責任のある行動を心掛けてください。



〒669-5263 朝来市和田山町久留引84-10
TEL.079-674-2321

ガス器具部品をつくり続けて50年

竹田城跡の麓に位置し、原材料であるアルミを溶解炉で溶かし成型した素材に、加工を施し組み立て出荷する一貫生産で、主にガス器具製品の部品を製造している会社です。また、製品の開発設計、生産設備も自社で製作、メンテナンスも行い、いろいろな角度からもづくりに取り組んでいます。

品質と環境のISOを取得し、環境にやさしい生産活動で「妥協を許さない品質力」と「進化を止めない技術力」で“漏らさない技術”に磨きをかけ、安心してお使いいただけるガス器具部品を50年間にわたり、供給し続けております。



オリジナルブランド「個なべ」とバーナー部品

企業データ

- 設立(創業) / 1969年
- 資本金 / 1億円
- 売上高 / 30億円
(2021年12月期)
- 従業員数 / 270名
- 平均年齢 / 41.0歳
- 業態 / 製造業

地元高校生へのメッセージ



生産2グループ 上田 翔空

知らないだけで、地元にも魅力のある企業がたくさんあります。仕事を通じて地元にも貢献しませんか。海も山もあるこの地域で自分の時間もきっと充実できます。



〒669-5193 朝来市山東町滝田148番地の1
TEL.079-676-3121

🏆 令和3年度 ひょうご仕事と生活のバランス企業表彰

誠実で安全に仕事を進めながら、常に新しい挑戦を

地域のお役に立てる総合建設業であり続けるために意識していることは、誠実で安全に仕事を進めながら、常に新しい挑戦をしていくことです。

当社は、建築、土木工事をはじめ、不動産事業、福祉事業、農園事業など多岐にわたる

ビジネスモデルを展開。そのビジネスモデルが評価され、2019年には、有名雑誌での企業ランキングでも上位を獲得し、社員一同「誠実は信用の源」を合言葉に、日々成長しています。



“街と人”がかかわるあらゆる空間を創造します

企業データ

- 設立(創業) / 1920年
- 資本金 / 5,000万円
- 売上高 / 58億115万円
(2022年3月期)
- 従業員数 / 131名
- 平均年齢 / 43.0歳
- 業態 / 建設業

地元高校生へのメッセージ



大阪支店
福田 満智

私は高校生の頃から建築物が好きで、将来は建築の仕事がしたいと思っていました。

公共施設のような大きな建物から住宅などの小さな建物まで地域に貢献できることに誇りを持って仕事をしています。

どいこうさくしよ

(株)土居工作所



公式サイト

〒668-0208 豊岡市出石町安良3番地18
TEL.0796-34-8030

👑成長期待企業

最先端の精密機械部品を製造するハイテク工場

当社は最先端の工作機械を使い精密機械部品を作るハイテク工場です。機械が好き、クルマが好き、バイクが好き、ロボットが好き、パソコンが好きなど工業・製造業に興味がある方はこの会社に向いています。

当社で活躍している人の前職は、美容師・大工・飲食・車屋・ディーラー・建設関係な

ど実に様々です。社員の9割は未経験者からスタートですが、2、3年で世界の最先端技術を駆使する加工技術者へ成長しています。

毎年新卒社員定期採用があり、中途社員も増えている成長中の会社です。モノづくりを通し、「ヒトが成長する企業づくり」を進めています。

企業データ

- 設立(創業) / 2007年
- 資本金 / 400万円
- 売上高 / 2億1,900万円
(2022年7月期)
- 従業員数 / 18名
- 平均年齢 / 31.4歳
- 業態 / 製造業



若さあふれる会社です

地元高校生へのメッセージ



品質管理 國谷 慎

漠然と部品設計や加工に関わる仕事をしようという想いで入社しました。加工技術・手段を身につけた時の達成感はひとしおです。現在は製品の検査を中心に行っています。責任も大きいですが、やりがいも大きいです。私たちと共に技術技能を磨き合い、成長していきましょう。



〒668-0831 豊岡市神美台157-21

TEL.0796-29-5730

スカイツリーやロケットに使われるばねも

当社はオーダーメイド専門の金属ばねメーカーで「こんなばねが欲しいなあ」というお客様の要望をもとに、職人が手作りでばねを作っています。一般のばね屋さんは大量生産が当たり前なのですが、当社は少量生産に特化しています。だから、一回の注文で作るばねの個数は、平均わずか5個。しかも毎回作

るばねの種類が違うので、毎日が初めて作るばねとの出会いです。どうやったら要望通りのばねが作れるか、日々チャレンジしながら成長できる職場です。当社が作るばねは、スカイツリーのてっぺんやJAXAのロケット、人工衛星など、高品質と信頼性を求められる場所にたくさん使われています。



豊岡神美台工場

企業データ

- 設立(創業) / 1934年
- 資本金 / 9,645万円
- 売上高 / 18億6,244万円
(2021年12月期)
- 従業員数 / 90名
(豊岡神美台工場61名)
- 平均年齢 / 36.6歳
- 業態 / 金属製品製造業

地元高校生へのメッセージ



長野 文美、平野 真子、信部 悟志、江尻 彩人

私たちは、東海バネのものづくりへの姿勢や社風と世界で活躍する製品を作っているという誇りに、憧れと希望を持って入社を決めました。若い先輩社員も多く、気軽に話しやすく楽しい職場です。



〒668-0012 豊岡市下陰404番地の1

TEL.0796-22-0782

精密ばね専門メーカーとして、地域、世界に貢献

昭和32年、豊岡市で創業以来、精密ばねの専門メーカーとして医療機器、自動車、光学機器、情報通信機器、電子部品等の各業界のお客様から、その技術力と品質は高い評価をいただいています。

「信頼の技術で世界に貢献」をモットーに、

精密ばねを中核とするモノづくりを通して地域社会、国家そして世界の発展に貢献してまいります。

(ホームページ、ブログ、フェイスブックもあります。)



本社全景

企業データ

- 設立(創業) / 1965年
(創業1957年)
- 資本金 / 4,800万円
- 売上高 / 15億3,800万円
(2022年6月期)
- 従業員数 / 113名
- 平均年齢 / 41.9歳
- 業態 / 金属製品製造業

地元高校生へのメッセージ



第一製造係 麻田 太一

多種多様な製品に携わりやりがいを感じられます。最初は不安ですが、先輩方を頼り仕事に真剣に向き合うことで不安も消えていき徐々に会社の一員として活躍できると思います。一緒に成長できるよう頑張りましょう。



〒669-6553 美方郡香美町香住区三谷735
TEL.0796-36-4001

👑成長期待企業

「酢てきな仲間」と但馬ならではの食品をつくる

「但馬の自然にありがとう」

わたしたちは創業以来、お酢づくりから始まり、醤油の醸造そして自分たちの足元にある食材を活かした商品づくりへと取り組んできました。

「べんりで酢」「なんでもごたれ」「え〜だし」といった万能調味料で、家庭料理のおいしさ、楽しさ、そして健康をご提案しています。お客様への食を通したところとからだの幸せを社員みんなの喜びとして取り組んでいます。



本社全景

企業データ

- 設立(創業) / 1912年
- 資本金 / 2,500万円
- 売上高 / 19億9,000万円
(2021年3月期)
- 従業員数 / 93名
- 平均年齢 / 42.6歳
- 業態 / 調味料製造業

地元高校生へのメッセージ



製造部
博多 奈美恵

私たちの作った商品を安心、安全にお届けしています。お客様が笑顔になっていただけるよう日々の仕事に努めています。



〒669-5301 豊岡市日高町江原92
TEL.0796-42-1131

🏆ひょうごクリエイティブグランプリ2019 兵庫県知事賞
🏆成長期待企業

ハンガーを通じて新たな価値を発信

中田工芸は創業以来、木製ハンガーを製造・販売し、ファッションおよびホテル業界の発展に貢献。数々の有名ブランドやショップで使用されています。

また、NAKATA HANGERという自社ブランドを展開しており、個人向けの販売やギフト・記念品等、新たな分野を開拓。東京青山に店舗を持ち、そこで得た最先端の情報を

ものづくりに反映したり、ウェブサイトやショールームを通じて新たな価値を発信することで多様なニーズを創造しています。近年は海外からの問い合わせや注文も増えており、世界一のハンガーブランドになることを目標に活動中。服(福)をかけるハンガーとして、お客様に感動していただけるものづくりを心掛けています。



海外でも人気の代表的なハンガー

企業データ

- 設立(創業) / 1956年
(創業1946年)
- 資本金 / 3,000万円
- 売上高 / 7億3,000万円
(2022年4月期)
- 従業員数 / 62名
- 平均年齢 / 41.0歳
- 業態 / 製造業

地元高校生へのメッセージ



代表取締役社長
中田 修平

「但馬から世界に通用するブランドを作る」という目標を皆で共有し、実現するために日々努力しています。ハンガーのことは深く考えたことはなかったけど一緒にチャレンジしてみたい! という方との出会いを待っています!



〒669-6544 美方郡香美町香住区香住133-1
TEL.0796-36-1006

求められる以上のものを追求する誠実さ

私たち中村組は、港湾土木・道路改良・建築工事など、地域に根差した公共工事を行っています。当社の最大の魅力は誠実さ。求められる以上のものを追求することで、お客様、協力会社、社員の全てが笑顔になれる空間を創造します。自社でも職人を雇用しているためか、良い意味での“職人氣質”が息づいて

います。当たり前ですが、見えないところも決して手を抜きません。

また、社員には豊かな人生を送ってほしいので、有給休暇を取得しやすい環境を整え、地域社会で活躍する人や、育児・介護に頑張る人を応援しています。



「ひと」と「もの」との建設業

企業データ

- 設立(創業) / 1924年
- 資本金 / 2,400万円
- 売上高 / 10億4,200万円
(2022年6月期、税抜き)
- 従業員数 / 30名
- 平均年齢 / 44.9歳
- 業態 / 総合建設業

地元高校生へのメッセージ



従業員一同

暮らしに欠かせない「ドデカイものづくり」！
但馬が誇る【豊かな自然と人情】に囲まれながら
【誠実集団！前向き集団！】と一緒にLet's Work!
あなたの人間力もきっと上がります！



〒669-6101 豊岡市城崎町湯島469

TEL.0796-32-3535

江戸時代から160年続く老舗温泉旅館

西村屋は、江戸時代（安政年間）の創業以来160年続く老舗温泉旅館。歴史の風格と和の情緒を漂わせる純日本旅館「西村屋本館」と、近代的な設備を備えながらも随所に和の心を配した新しい時代の日本のホテル「西村屋ホテル招月庭」の2館を運営。また、2019年4月には新たにダイニング専門店「さんぽう西村屋本店」、2021年11月にはブックカ

フェ「短編喫茶Un」をオープン。昨今では国内・海外の有力メディア、ご宿泊客様から「老舗宿 全国一位」「Best Ryokan」などの栄誉を頂戴しています。

揺るぎない伝統と、絶え間ない革新を理念に、「伝統の心」を守りながらも常に「変革」に取り組んでいます。



歴史と風格を感じさせる西村屋本館の玄関

企業データ

- 設立（創業）／1951年
（創業1860年）
- 資本金／2,000万円
- 売上高／27億1,000万円
（2021年8月期）
- 従業員数／312名
- 平均年齢／34.7歳
- 業態／旅館業

地元高校生へのメッセージ



西村屋ホテル招月庭 客室部 客室係
谷 真由佳

人見知りを克服したくて、あえて人と接する機会の多いこの業界に飛び込みました。先輩も同僚も優しく、とても温かい職場なので安心して続けてられました。お客様と共に喜びを味わえるのが一番のやりがいです。



〒668-0013 豊岡市中陰470番地
TEL.0796-23-1500

🏆平成23年度 ひょうご仕事と生活のバランス企業表彰
🏆ユースエール認定企業

日々の研鑽、日々改善をモットーにもつくり

当社は1965年3月に水道メータの設備と技術をニデックオーケー株式会社から継承し、豊岡の地で創業しました。その後は工作機械、周辺装置の生産と、水道関係設備の計装システム、検針システム開発・製作と事

業を展開しております。

技術、技能、経験の蓄積と研鑽、^{けんざん}伝承に力を入れ、日々の研鑽、日々改善をモットーに社員一同、業務に取り組んでいます。



企業データ

- 設立(創業) / 1965年
- 資本金 / 9,400万円
- 売上高 / 14億4,471万円 (2022年3月期)
- 従業員数 / 106名
- 平均年齢 / 41.0歳
- 業態 / 製造業

2022年7月より商号変更しました

地元高校生へのメッセージ



総務部総務課
柴 和樹

入社当初は分からないことが多く不安でしたが、上司や先輩社員の方々に支えられ、少しずつ仕事を覚えることができました。総務は他部署との結びつきが強く、幅広い視点で仕事ができるのでやりがいを感じています。



〒669-6701 美方郡新温泉町芦屋100番地
TEL.0796-82-3171

🏆 令和2年度 ひょうごオンラインワン企業
🏆 令和元年度 ひょうごNo.1ものづくり大賞 選考委員会特別賞
🏆 成長期待企業

2,000種類のレコード針を世界130カ国に輸出

弊社の前身は明治6年創業の仲川製針工場。縫い針、蓄音機用鉄針の製造を経て、昭和41年レコード宝石針を製造販売。その後、ダイヤモンド工具やダイヤモンドバー、ピックアップレンズクリーナを製造出荷しています。ダイヤモンドと金属の融着技術が弊社の

特長です。さらに、ダイヤモンドの優れた熱伝導性を活かし、新たな製品開発にも取り組んでいます。

また、約2,000種類30メーカーのレコード針を製造しており、95%は世界130カ国に輸出しています。



アナログ音楽を支える多種多様なレコード針

企業データ

- 設立(創業) / 1959年
- 資本金 / 2,000万円
- 売上高 / 非公開
- 従業員数 / 49名
- 平均年齢 / 42.2歳
- 業態 / 製造業

地元高校生へのメッセージ



第1 製造課 田中 雅治

中学校の頃からものづくりの仕事に就きたいと思っており、地元でもものづくりの仕事があるか調べた時にレコードの針を作っている会社があると聞き、すごく興味がありました。西日本で唯一、レコード針の生産をしていることに新しい発見が得られると思い入社しました。地元企業と一緒に地域貢献をしましょう!



〒669-6192 豊岡市瀬戸1090番地
TEL.0796-28-2500

水族館やホテルなど、地域資源を活かした観光事業を展開

ホテル金波楼・城崎マリンワールド・城崎カンツリークラブ・日和山食品を軸に総合観光事業を展開する会社です。4つの観光事業を中心に、但馬・城崎地域の豊かな観光・水産資源を活用して、高い集客力を誇ります。景観を生かした魅力ある施設づくりを強みとし、赤石屋旅館リニューアルなど、新たな挑

戦を続けています。コミュニケーションを大切にし、忘年会や日帰り遠足など、年10回以上の行事が盛りだくさんです。

長年の企業の安定性と信頼性を認められ、養父市と連携した事業を行うなど、地域活性化や経済発展に大きく寄与しています。また、(株)かに道楽は当社のグループ会社です。



全社員がわいわい参加する忘年会の様子

企業データ

- 設立(創業) / 1949年
(創業1934年)
- 資本金 / 1億円
- 売上高 / 35億円
(2021年3月期)
- 従業員数 / 253名
- 平均年齢 / 42.0歳
- 業態 / 観光業

地元高校生へのメッセージ



城崎マリンワールド 営業部
小野 麻鈴

お客様のほとんどの方が、何かのイベントや記念日のお祝いとしていらっしゃいます。ですからスタッフ全員が『思い切り楽しんでほしい』という気持ちで接しています。思い出づくりのお手伝いを一緒にしてみませんか？



〒667-0113 養父市藪崎166番地

TEL.079-665-0301

「誠実・熱意と工夫・和の心」で建築土木業を展開

わが社は、創業以来63年の間、誠実・熱意と工夫・和の心をモットーに進展してまいりました。建築工事では学校、会館・ホール、工場など、土木工事では区画整理、道路、橋梁、河川などを造ってきました。

また、クレバリーホームやリフォーム事業

を取り扱い、今注目を浴びています。

責任と誇りを持って従業員一人ひとりが一丸となり、地域社会に貢献できる企業を目指し、皆さまのご要望にお応えしたいと願いたします。



自然に囲まれた本社

企業データ

- 設立(創業) / 1960年
- 資本金 / 8,100万円
- 売上高 / 71億6,517万円
(2022年6月期)
- 従業員数 / 100名
- 平均年齢 / 44.6歳
- 業態 / 総合建設業

地元高校生へのメッセージ



安全環境部 松田 桃子

建設業界で働くにあたっては、環境や仕事内容を重視していましたが、ここなら頑張れそうだと感じました。福井建設では、新しいことへの挑戦や、地域への恩返しができる環境がそろっていると思います。地元企業と一緒に頑張りましょう！



〒668-0061 豊岡市上佐野1620

TEL.0796-22-4141

若手社員の企画も採用

全国8カ所に拠点を持つ総合印刷会社です。創業68年で培った情報加工・印刷技術をベースに、お客様の課題解決や地域貢献につながるソリューションサービスの提供に注力しています。カードゲーム・土産物・文具の商品開発、アジアへの販路拡大支援、人材採用支援なども行っています。入社間もない社員が企画、提案し作り上げた商品も多数あ

ります。2022年3月には登録者数15.7万人のYouTubeチャンネル「モニロボ」の運営業務を引き継ぎました。

採用は2017年が14名、2018年は5名、2019年は8名、2020年は2名が入社しました。ものづくりが好きな方、広告の仕事に興味がある方は「北星社リクルート」で検索！



北星社オリジナルキャラ

企業データ

- 設立(創業) / 1955年
- 資本金 / 2,000万円
- 売上高 / 34億4,000万円
(2021年7月期)
- 従業員数 / 296名
- 平均年齢 / 44.5歳
- 業態 / 印刷・広告業

地元高校生へのメッセージ

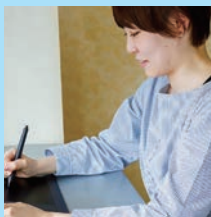

三田制作課
S.N.

自分の道は自分でしか切り開くことができません。会社を調べ訪問できる貴重な期間は今だけです。頭でっかちになってしまうのではなく、常に自分の身の回りのいろんな出来事にアンテナを張って耳を傾けているような角度から考えてください。



〒669-6544 美方郡香美町香住区香住1234

TEL.0796-36-0215

地元・香住の水産物加工製品を全国へ発信

当社は、山陰海岸国立公園のほぼ中央に位置する香住にて創業した地元水産物（かに味噌、ほたるいか等）を主体とした水産物加工品の製造と販売を行っている食品メーカーです。地元原料を中心に「安心・安全・美味しさ」をモットーに作りあげた製品をお届けしています。本社以外に大阪と東京に営業所があり幅広く営業しており、近年は関連会社「マル

ヨダイレクト」にて通販事業も展開し「マルヨブランド」として全国に発信しております。

社員が一丸となって頑張っていると実感できる会社です。一人一人、自社に誇りを持って日々努力、常に新しいことへの挑戦という気持ちを大切に仕事へ取り組んでおり、とてもやりがいのある職場です。



事務所風景。若手社員が多く活躍しています！

企業データ

- 設立(創業) / 1967年
- 資本金 / 4,950万円
- 売上高 / 15億7,500万円
(2021年8月期)
- 従業員数 / 86名
- 平均年齢 / 40.0歳
- 業態 / 食品製造業

地元高校生へのメッセージ



総務部
和田 彩花

全国に香住の美味しいものをお届けするための窓口として受注業務を行っています。

お客様から商品のご感想をいただくこともあり、やりがいがあります。困ったことがあっても気軽に相談できるので仕事のしやすい職場です。



〒668-0013 豊岡市中陰639
TEL.0796-32-4419

👑成長期待企業

接客サービス業を10ブランドで展開する若い会社

豊岡市を中心に観光、宿泊、飲食、小売事業などの接客サービス業を現在10のブランドで展開しております。当社の理念は「人」。(株)ユラクで働く社員の皆さまが経営の財産であると考え、目標や夢を持ち、職場の中で生き生きと働ける環境づくりを重視しています。近年は若手社員を毎年採用し、明るく楽しい職場であることで、仕事が充実し、お客様へ笑顔のサービスを提供できるとい

う考えで日々業務を行っています。社長も44歳と若く、管理職や社員も20～30代が中心で活躍をしています。

- ・社員・仲間の喜びと幸せの追求・お客様の満足と幸福の追求
- ・会社の安定と持続可能な発展の追求【三位一体の好循環サイクル】

持続可能な企業づくりを目指しています。



湯楽-Kinosaki Spa&Gardens-外観

企業データ

- 設立(創業) / 1965年
- 資本金 / 1,000万円
- 売上高 / 6億1,500万円
(2022年4月期)
- 従業員数 / 77名
- 平均年齢 / 33.4歳
- 業態 / サービス業

地元高校生へのメッセージ

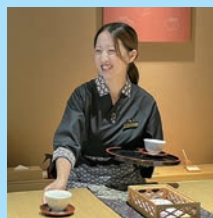

湯楽-Kinosaki Spa & Gardens- フロントサービススタッフ 1年目
宮村 明莉

お客様の数だけおもてなしがあり、大切な時間のお手伝いができることが接客の面白さでありやがいです。技術や専門知識より「思いやりの心」が大切です。分からないことは先輩社員が、できるまで丁寧に教えてくれるので安心してください。



〒667-0024 養父市八鹿町朝倉200

TEL.079-662-7111

機械開発を通じて日本の農業に貢献

当社では創業以来、農業用機械の開発・製造に取り組んでいます。コンバインカッター・田植機の側条施肥機・乗用型にんにく植付機・玉ねぎ収穫機・除雪機など、様々な機械の開発に成功し量産化されています。敷地内には8つの工場があり、様々な機械やロボットを用いて加工や溶接・塗装を行い、最後は組立工場で製品として組み立てられます。当社の

製造した製品は、ヤンマーの製品として販売され、全国で活躍しています。主力製品のコンバインカッターはヤンマーのコンバインに標準装着されています。

また、高糖度トマトの周年栽培を行っており、「甘えん坊の赤オニくん」の名で、販売しています。



事務所は、2018年7月に竣工

企業データ

- 設立(創業) / 1941年
- 資本金 / 5,500万円
- 売上高 / 27億4,000万円
(2022年1月期)
- 従業員数 / 150名
- 平均年齢 / 42.7歳
- 業態 / 農業用機械製造業
高糖度トマトの栽培・販売

地元高校生へのメッセージ



八鹿鉄工社員一同

八鹿鉄工で製造する機械は、全国の農場で活躍しており、社員一同誇りを持って働いています。ぜひ一度、工場を見学しに来てください。私たちが働く様子や、普段あまり見ることのできない加工機や製品の開発・製造現場を見ることができます。



〒669-5232 朝来市和田山町寺内394番地
TEL.079-675-2918

金型製造で世界のものづくりを支える

弊社は、主に自動車部品の金型を製造しています。金型と聞いてあまりピンとこないかと思いますが、工業製品でたくさんの同じ形のモノをいかに効率的に精度良く作るかという場合、金型は欠くことができない存在です。最新鋭の加工設備と職人技の融合でつく

りこんだ我々の金型は日本のみならず世界で工業を支えています。

10代～70代の社員が一丸となって働いています。ぜひ一度、工場見学に来ていただき、職場内の雰囲気を実感してみてください。



わが社で製造している金型です

企業データ

- 設立(創業) / 1972年
- 資本金 / 1,000万円
- 売上高 / 28億9,000万円
(2022年2月期)
- 従業員数 / 147名
- 平均年齢 / 43.5歳
- 業態 / 製造業

地元高校生へのメッセージ



製造部 研磨係
佐藤 快樹

入社後4カ月が経ちました。まだまだ分からないことも多く、苦勞の連続ですが、指示通りの製品ができた時の喜びはたまりません。仕事は大変ですが、できることが日々増えていく喜びを実感できます。